Santos Vahlis a ULTIMA HORA: "Vou Oferecer um Apartamento ao Professor Medeiros"

NO ENCONTRO DE HOJE COM MINDELLO

Nova Tática Dos Padeiros: Majoração ou Entrega Das Padarias ao Govêrno!

(LEIA NA QUARTA PAGINA)

Hoje a Interpelação da Comissão de Inquérito:

Avoluma-se a Onda de Restrições ao Entreguismo Atômico de Juarez

Discurso do Deputado Seixas Doria (UDN) "O Governo Café Filho Não Seguiu a Política Atomica de Vargas" — O PTB Vai Fixar Sua Posição na Tribuna da Câmara — Juarez Pode Pedir Uma Sessão Secreta — Declarações do Presidente da Comissão, Deputado Gabriel Passos — A Defesa do General — (LEIA TEXTO NA QUARTA PAGINA DESTE CADERNO)

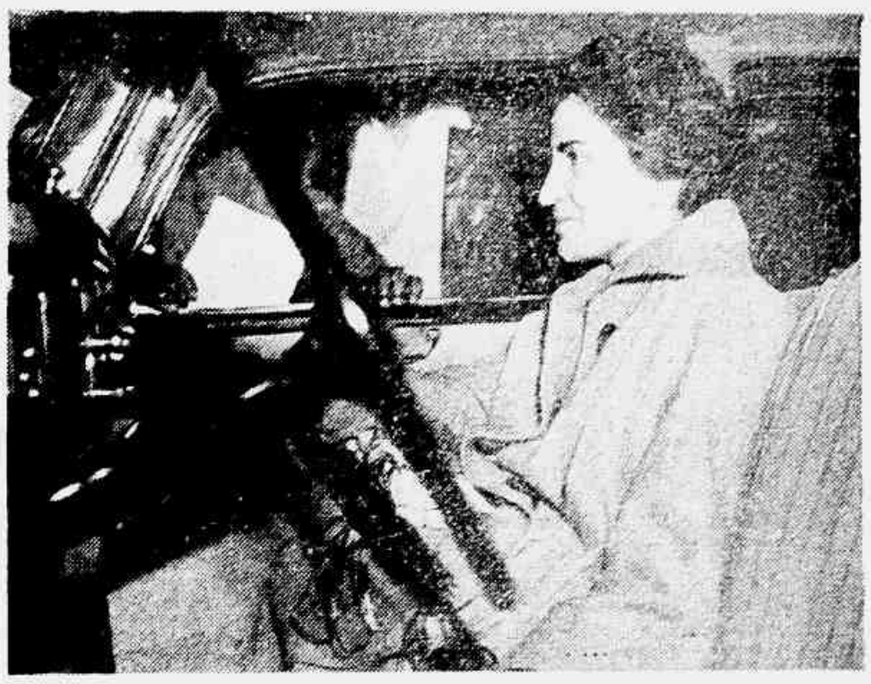

ESPERADA A QUALQUER MOMENTO NOVA "BOMBA" DE NASSER:

PACTO RUSSO-EGIPCIO PARA DEFESA DO SUEZ

Notícia Sensacional Divulgada Pelos Jornais Sérios — O Secretário Geral da Liga Arabe Apela Para os Ofícios Das Nações Unidas — Atividade Diplomática Americana Para Evitar um Conflito Armado — Preparativos Militares Ingleses e Egípcios — Protestos do Panamá *(Na 7.ª Pag.)*

TIRAGEM: 80.030 — ANO VI — Rio de Janeiro, 7 de Agôsto de 1956 — N.º 1.573

2 CRUZEIROS

Ultima Hora

Diretor-Responsável: PAULO SILVEIRA — Fundador: SAMUEL WAINER — Diretor-Superintendente: L. F. BOCAYUVA CUNHA

Grande Dramática Aos "Gangsters" de Matheus em Tôda a Cidade!

Perseguidos em Ipanema os Assaltantes Fugiram Abandonando o Carro Roubado — Mais Quatro Vítimas — Uma Senhora Travou Tremenda Luta Corporal Para Livrar-se do Facínora — Impressionante Depoimento de Uma Jovem Funcionária — Falta de Policiamento. Estímulo ao "Gangsterismo" — Leia Completa Reportagem na 6.ª Página

ZERO HORA

Um Apartamento Para O Professor de Geografia

Líderes Sindicais Com Jango

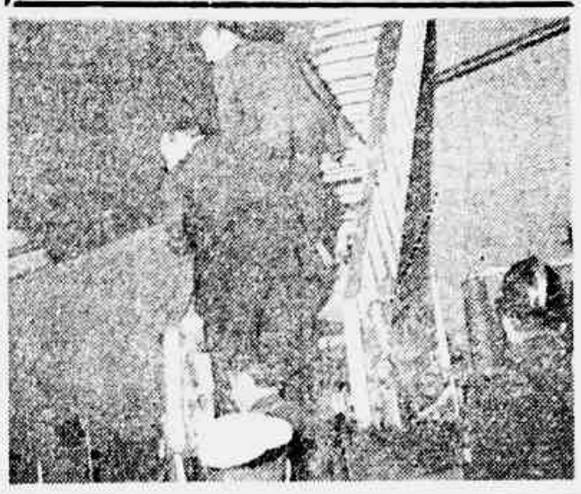

O Guarda Tombou Sob os Tiros Dos Assaltantes

A Ordem é Matar: Duelo a Bala Entre a Polícia e os Ladrões!

A "OPERAÇÃO" EM AÇÃO — O Delegado Souza Aguiar dá ordens para a prisão dos assaltantes logo que a chamada inicia os disparos de metralhadora

Mais um Audacioso Assalto: o Depósito da COFAP na Rua Uranos — Exército, Polícia e Bombeiros Mobilizados Para o Cerco Aos Bandidos — Fora de Perigo o Policial Baleado — LEIA NA 2.ª PAGINA DESTE CADERNO

LEON ELIACHAR (Agora Cartaz Internacional) CONFESSA MODESTAMENTE:

"AGORA QUE O MUNDO ME DESCOBRIU TODOS IRÃO RIR DAS MINHAS PIADAS"

O Famoso Humorista de PENULTIMA HORA Considera-se Porém, um "Injustiçado": "Os Prêmios Foram em Número de Quatro — só Recebi Dois" — A Certeza da Imortalidade e o Desejo de Receber os Prêmios Pessoalmente Das Mãos de Silvana Mangano — "Virei Anúncio e Que é Ótimo Para Minhas Finanças Particulares", Revela Ainda Leeon Eliachar (Leia na 3.ª Página)

Certo da "imortalidade", Leon Eliachar atende a um dos muitos telefonemas de suas admiradoras, após as transmissões pela Rádio Tupi

O General Manoel Talbot Responde a Seus Detratores

"Os Falsários e Seus Agentes Tentam Cobrir de Lama a Minha Vida"

Apêlo do Ilustre Militar Aos Homens Dignos Para Que Investiguem a Sua Vida Privada e Profissional — Repto de Honra Contra os Que Procuram Denegrir a Tradição de um Grande Soldado (Leia na 3.ª Pag.)

Posse do General Amaury Kruel na Infantaria Divisionária:

O Exército é o Fiel da Balança na Manutenção da Ordem Constitucional

Homenagem de Vários Generais e da Oficialidade da Vila Militar — Discurso do General Segadas Viana — (LEIA REPORTAGEM NA 3.ª PAGINA DÊSTE CADERNO)

O General Amaury Kruel recebe os cumprimentos do General Segadas Viana, comandante de guarnição na Vila Militar, logo após assumir o comando da Infantaria Divisionária

NÃO SE TRATA SÒ DE JUAREZ UM ESTILO DE GOVERNAR TRAINDO

NO caso Juarez Tavora, o que está em jôgo não é apenas o problema dos minerais atômicos. O que se acha em jôgo é uma tendência política, um estilo de governar, traindo os interêsses do Brasil. Não é, conseqüentemente, a pessoa do General Juarez Tavora sozinha. Mas, sim, êle e as fôrças políticas que o apoiaram ou que o apoiam. É a UDN, e o Partido Libertador, e o Sr. Jânio Quadros, é o Partido Democrata Cristão, é a fração do PSD que se deixou arrastar na cauda de sua candidatura, são os jornais antigetulistas que deram cobertura ideológica às suas pretensões ao Poder.

NESTA hora, todos os ardis são descobertos. Não há mais nenhum mistério nas manobras que pareciam sutis, perfeitamente hábeis, capazes de enganar o público para determinado objetivo político.

Antes afirmava-se que lutamos de somente transacionar com os Estados Unidos, porque do contrário, teríamos de nos entregar à Rússia, o que seria a catástrofe. Mas, agora, no caso dos minerais nucleares, não é a Rússia que nos oferece as possibilidades para uma solução independente, mas sim a Alemanha Ocidental, um Estado rigorosamente capitalista, de sistema econômico e político igual ao dos Estados Unidos. Por que, então, a recusa? Por que a manobra exclusivista no sentido "americana"?

É porque não se trata, propriamente, dos Estados Unidos, mas sim do "trust"! A luta, portanto, não é entre os Estados Unidos, como nação, como povo, ou como Estado, e a Rússia, ou a Alemanha Ocidental.

Mas, objetivamente, entre o "trust", que tem sede nos Estados Unidos, e o Brasil, numa oportunidade de tornar-se o nosso País industrialmente, economicamente independente, — oportunidade que o "trust" pretende anular. Não é por acaso que entreguistas acham que o Brasil industrialmente deve parar, fase muito em voga no Govêrno Café Filho-Juarez Tavora, com o Sr. Eugênio Gudin no Ministério da Fazenda.

HOJE, está mais do que provado que a tendência do General Juarez Tavora é, bem assim, das fôrças que o apoiam é pela exploração dos nossos recursos minerais, sob o contrôle do "trust", é a tendência entreguista típica, que conduz ao estrangulamento de nosso desenvolvimento econômico.

Descoberto completamente o seu jôgo, o candidato da Frente Democrática Nacional, quanto mais fala, mais se atrapalha. Agarrou-se com a grande sombra de Getúlio Vargas, na suposição de que, dêsse modo, iludia o povo. Mas claro está, já agora, que a política de concessões do líder nacionalista, cujo sacrifício extremo a Nação jamais esquecerá, exigia a contrapartida... que, sob o Govêrno Café Filho-Juarez Tavora, foi dispensada, de conformidade com a vontade do "trust"! Nada mais claro, nada mais vergonhoso.

Getúlio Vargas morreu denunciando a pressão estrangeira. Mas não cedeu. O Govêrno que o sucedeu, emergido do golpe de traição e miséria de 24 de agôsto, vendeu a nossa própria soberania, e não apenas o nosso minério atômico, num abrir e fechar de olhos. De onde se conclui que Getúlio foi aniquilado para que isso se desse! Os fatos ulteriores estão provando.

O Sr. Juarez Tavora, depois de haver conduzido o Govêrno brasileiro a se entregar, molemente, ao "trust", teve ainda a coragem de, para ser candidato a Presidência da República, fazer as mais enfáticas afirmações "nacionalistas". Tal era preciso, a fim de conquistar êle o apoio do Partido Socialista, que agora, naturalmente, se deve sentir embaraçado para explicar à sua base por que não foram seus líderes mais vigilantes... Por que deram o seu apoio a um candidato que — hoje se verifica com nitidez incontundível —, se houvesse vencido nas urnas e atingido o Poder, conduziria o Brasil ao maior desastre, entregando-se ao "trust", a essa corrente internacional de esmagamento de nossos empreendimentos de industrialização independente.

VEREMOS o que irá acontecer hoje, à tarde, na Câmara dos Deputados, onde o General Juarez Tavora vai mais uma vez explicar-se. Também êle deverá se explicar os líderes dos partidos que o apoiaram na campanha eleitoral, sobretudo os da UDN, levando camadas consideráveis de brasileiros nacionalistas a darem o seu voto a um candidato entreguista. Devem falar todos, inclusive os do Partido Socialista!

O povo brasileiro tem direito a uma palavra de esclarecimento e de respeito. Os traidores devem ser desmascarados irretorquível, completa e definitivamente!

Peças de Valor Histórico Estão Sendo Vendidas Como Ferro Velho

Tesouros Nacionais Vão Para o Ferro Velho

Um Patrimônio Histórico Sendo Dilapidado — Peças Valiosíssimas Vendidas Como Ferro Velho — Um Canhão Que Pertenceu a Dom Pedro I Foi Encontrado Num Depósito de Ferro Velho — Leia Completa Reportagem na 6.ª Página

Exposição de Portinari em Israel foi um êxito completo, como se previa. Homens e mulheres de todas as classes foram assim de perto o ator de nosso maior painel

Portinari Voltou Encantado

"Analfabeto em Israel Tem Curso Ginasial!..."

Outros Pontos da Entrevista do Autor de "Guerra e Paz": 1) Todo Mundo Sente Vontade de Fazer Alguma Coisa na Terra de Deus; 2) — Não há Criança Feia em Israel; 3) Tomei um Banho de Progresso e Religião na Terra Santa; 4) — Eu vi a Mulher de Loth; 5) Aquele Povo é Novo Mas Tem Consciência do Passado; 6) Vai fazer um Livro Sobre Israel Com Textos da Bíblia (Entrevista e Exclusivo de ULTIMA HORA) (LEIA NA QUINTA PAGINA)

Depois de ter percorrido e admirado de perto as telas fenomenais de Portinari, o público de Israel o consagrou artista de verdade, não só de nossa época, mas de todos os tempos

REVISTA DOS JORNAIS

Não há vinho que embriague como a verdade. — M. DE ASSIS

TÊRÇA-FEIRA, 7 DE AGÔSTO DE 1956

NACIONALISMO "OURO-BANANA"...

Joaozinho Jaeuli resolveu encomer o pescoço no "altaire" Juarez, o que é bom para mostrar a qualidade do seu "nacionalismo". Ouro-banana, no duro!

O "Diário de Notícias" de hoje não publica sequer um resumo do discurso do Senador Dodsworth, ouvido tal Kubitschek e que muito irritou Paulo Bittencourt. Registra-o apenas em poucas linhas, omitindo o conteúdo, na causa da notícia sobre os tiroteios no Palácio Tiradentes, na sétima página, lá dentro, escondidinho. Enquanto isto, na manchetinha para o Coelho de Souza, escondido o dedo pelos golpistas para iniciar a nova investida contra o General Lott — investida que visa sobretudo desviar a atenção do "altaire" Juarez.

Na circunstância, o mais interessante é que escolheram para a manobra um antigo nacionalista, o ex-ministro de Souza, do Pl. (gaúcho). Nacionalista, ao tempo da ditadura. Ouro-banana, também, hoje completamente [illegible]. Coelhinho e Jaeuli fazem [illegible] de Juarez.

Paulo Bittencourt no "Correio da Manhã" está muito exaltado. Coloca o [illegible] Juarez em termos de "traição à pátria". Trai a pátria quem esta contra Juarez!

O TABU JUAREZ...

Paulo não descontia que [illegible] Juarez. Nem se recebia que [illegible] "Correio" errou, levado pelo [illegible] Nacionalismo. Records, Paulo, as campanhas do "Correio", ao tempo, por exemplo, de Artur Bernardes Alves... Faça Você mesmo, o confronto com a realidade... E veja se erra ou não.

Juarez não pode ser um tabu. Será o ser visto no [illegible] de seus atos políticos em face dos interesses legítimos [illegible]

Quando temos tolos na cabeça Paulo não podemos pensar com liberdade... e [illegible] qualquer coisa de qualquer maneira. Ou [illegible] de qualquer coisa mais grave... [illegible] qualquer pessoa ou uma coisa para não [illegible] assim como [illegible] e Juarez, com a sua [illegible] [illegible] no centro do que se chama "[illegible]" e a partir daí nenhuma tentativa de crítica [illegible] sobre essa pessoa ou coisa. Ela é [illegible].

Por que não se fala mais em [illegible] em petróleo [illegible] em Juarez. Quando a [illegible] que, por trás de Juarez, estão o [illegible] e [illegible]...

O GREGO ESTA CERTO!

No "Diário Carioca", o "grego" antigo não entra hoje no garrucho [illegible] Encontramo-lo ao pé dos [illegible] sendo boa literatura. A questão do leite [illegible] a racionistas modernas. Temos o grego, note, de chapéu redondo.

Ouvimos vir as [illegible] sobretudo a seguinte [illegible] na produção de leite [illegible] nas melhores. De resto, se [illegible] Bárbara e foram [illegible] [illegible] regime de criação intensiva [illegible] tropical, essas mesmas [illegible] a um regime de criação extensiva e as condições [illegible] degeneram com rapidez.

Diz o grego antigo que o leite entra boca, sai [illegible] depende de uma alimentação [illegible] [illegible] um naturalista [illegible] [illegible] [illegible]

"Flashes" do Momento

A ROTINA DA CALUNIA

O golpismo, atravessando uma hora ruim, persiste nos seus processos que se tornaram rotina. Nunca conseguiu, nem mesmo em sua fase áurea, quando trabalhava dentro do govêrno, emancipar-se da servidão em que se colocou, a servidão à calúnia. Depois de despojado do poder, sua virulência só fêz crescer: espalha mentiras, forja acontecimentos, levanta provocações, divulga inverdades, cria histórias. Nessa lama, vai cada vez mais se sujando. Cuida que os salpicos talvez consigam levar a sua peçonha aos que o rodeiam.

A vitima, agora, é o general Maurell que, para o golpismo, é uma figura central, pois foi quem desmascarou a mais larga exploração montada pelos seus adeptos. Contra êsse militar de escol, cuja vida é um exemplo de honradez e de dedicação profissional, que só tem sido militar e nada mais do que isso, que jamais se aventurou na política e que, recebendo a missão de realizar um inquérito, fê-lo com lisura e probidade, é que se levanta, no momento, a peçonha golpista, dentro dos metodos que constituem a sua rotina.

Está claro que não há criatura que possa dar mais atenção a tais processos, tanto se resumiram na calúnia vesga e solitária, sem qualquer preocupação de verossimilhança. Ilustra a pobreza de uma orientação, porem, e esclarece ainda aos incautos sôbre a incapacidade golpista para elevar-se acima do nivel de suas origens.

O PROFESSOR PRIMARIO

Nova Mensagem do Prefeito sôbre os vencimentos dos funcionários municipais chegou ontem à Camara dos Vereadores, desta vez propondo a concessão de um adicional fixo a todos os servidores de modo a igualar os niveis já estabelecidos para o pessoal da Uniao. Vão, portanto, os edis cariocas, naturalmente por culpa sua, retomar os fios de uma extensa meada, que não acaba nunca.

Mas o ponto que desejamos focalizar na mensagem é aquele em que o governador da cidade pede para os professores primarios um tratamento carinhoso, ao pedir que se examine, quando for oportuno, "uma razoavel mudança de padrão ou o restabelecimento de sua carreira".

E o testemunho e o reconhecimento publicos aos que mais penosamente contribuem para o progresso e o desenvolvimento da Capital da Republica, levando a milhares e milhares de seus pequeninos filhos as primeiras luzes do saber humano, como verdadeiros pais, tal é o esforço e a dedicação dos professôres primarios das escolas do centro ou das distantes "zonas rurais".

Nada mais justo. E estamos certos, por conseguinte, que tambem os vereadores não irão passar por alto, quando chegar a ocasião, na apreciação de um problema de tal magnitude. Pois temos todos, a indeclinavel dever de reconhecer nos professores primarios os mais uteis e produtivos servidores da Capital da Republica, como certamente tambem o são os das demais cidades do Pais.

Ensinar ao adolescente no ginasio particular ou no colegio do Estado; transmitir o saber ao homem feito ou quase feito, nas Faculdades e Escolas Superiores são tarefas nobres e merecedoras do maior respeito. Mas considere-se, com isenção de animo e sem jogo de interesses personalistas, que a missão do professor primario, em sua luta mansa contra a ignorancia pura, está alem das medidas ou unidades de comparação, situando-se mesmo no plano do sacerdocio. E por isto, cremos, nenhum de nos — Prefeito, Vereadores ou quem mais o seja — pode deixar de eleva-lo a altura que de direito lhe cabe na escala dos que servem a coletividade e a Nação. E somente a elas!

RETRATO sem Retoque

Adalgisa Nery

Remédios e Medicamentos

Somos amigos e admiradores do Uruguai. Nada temos contra aquele povo agradável, educado e compreensivo. Nada temos contra a sua forma de Govêrno democrático, logo não havera razões para não incentivar cada vez mais as relações diplomáticas, politicas e comerciais entre o Brasil e o Uruguai. O nosso país em 1955, vendeu àquele país amigo, drogas e produtos farmacêuticos no valor de mais de 115 mil dólares. O natural é que a marcha ascendente dessas operações não sofra paradas nem regressões. Tivemos ciência que o Ministério de Saúde Pública do Uruguai abriu concorrência pública para vários produtos na qual receberá com contentamento, a inclusão de diversas firmas brasileiras. Não se trata de nenhuma operação vultosa mas, o que interessa e manter firme o avanço dos produtos farmaceuticos, drogas e outros mais de procedência brasileira, no mercado uruguaio onde de maneira honrosa, competem satisfatoriamente com produtos de outros países estrangeiros, principalmente norte-americanos. Ninguém está imaginando que com isso vai desbancar nem arrasar com outros mercados. Seria dar provas de triste puerilidade imaginar tal coisa. Mas se já temos um lugar conhecido na praça uruguaia devemos mantê-lo com o mesmo prestigio e cuidado com os quais foi êle conquistado. A lista para a concorrência aberta pelo Ministerio de Saúde Pública do Uruguai refere-se ao leite medicamentoso e alimenticio, peliculas e acessórios para uso fotográfico, especialidades farmacêuticas, antibióticos, arsenicais, bismutos e produtos quimicos purissimos. O nosso Ministério do Trabalho, Indústria e Comércio está apto a fornecer detalhes e informações aos nossos industriais e donos de laboratorios, assim como tambem as quantidades a serem adquiridas. Seria de bom alvire, e aqui deixamos a sugestão, que o nosso Ministério divulgasse pela imprensa, na integra, a lista dos produtos pedidos em concorrência pelo Govêrno uruguaio pois que êste nosso espaço além de pequeno não comporta senão uma forma de estimular e incentivar as coisas acertadas ou criticar determinações prejudiciais. O Uruguai é perto, é amigo e deseja a nossa presença na sua casa e nada mais razoável, com vantagem para ambos, unir a boa-vontade do comprador com a do vendedor. Estamos seguros que o Govêrno fará o seu melhor aproximando os interesses comerciais do Brasil com os do Uruguai e assim prestigiando a nossa indústria, prestigiará e estimulará tambem os que se dedicam a essa qualidade de produção. E necessario da nossa parte não desejar ganhar de uma vez so o que poderá ganhar em várias, e em tempo suficiente consolidado pela confiança na qualidade e no cuidado da apresentação da mercadoria. Em geral, quando aparece no nosso mercado interno algum produto farmaceutico de boa qualidade e de bons efeitos, em vez da mercadoria se conservar como no inicio, ou melhor, vai caindo rapidamente nos seus efeitos e subindo assustadoramente nos seus preços o que muitas vezes nos obriga a abandonar um remédio nacional para adquirir um estrangeiro que se mostra de melhor qualidade, melhor apresentação e de preço inferior àquele que fabricamos aqui dentro do Brasil. Nesse ponto, há qualquer periodo da história que não esclarece perfeitamente a razão da piorada. Ou a culpa é dos laboratórios que produzem com descuido e desatenção o estoque reservado ao consumo doméstico, ou a ganância e falta de senso prevalecem sôbre o valor da confiança do consumidor, com o fito de lucros exagerados e mais rápidos. O fato é que um ano depois de um medicamento ser conhecido no nosso comércio, os seus efeitos já não se mostram os mesmos e a sua embalagem é feita aos trambolhões. Seria tão mais lucrativo que a mercadoria passasse do bom para o ótimo embora pagássemos um pouco mais. Porém, é justamente o inverso. Piorada no produto e subida no preço. Mas o que nos faz hoje falar sôbre remédios e medicamentos é o fato de constatarmos que no ano findo, o Brasil vendeu ao Uruguai produtos farmacêuticos no valor de mais de 115 mil dólares e já que estamos lá sentadinhos no primeiro degrau da escada não devemos desejar ficar no primeiro degrau ou sair dêle e abandonar a escada. Não queremos que o fim dêste 1956 acuse baixa nas nossas vendas de produtos farmacêuticos tão bem recebidos pelo país amigo nosso vizinho. Não desejamos que êste ano o Brasil apresente uma descida e um principio de desaparecimento do mercado uruguaio. A operação é de pequeno vulto mas há nisso um estimulo que afinal vale por milhões de dolares. Começar bem é começar com pouco mas, estruturado com confiança na qualidade, na fôrça da seriedade e no entendimento da amizade. Temos todos esses elementos, logo não há motivos para começar mal ou desistir nos primeiros passos porque não seja a operação de vulto capaz de nos trazer o equilibrio econômico do país. Portanto, firmas industriais, procurem o Ministério do Trabalho, Indústria e Comércio e atendam à concorrência do Ministério de Saúde Pública do Uruguai.

O GENERAL MAURELL RESPONDE AOS SEUS DETRATORES:

Não Fôssem Êles Aliados Dos Falsários e eu Lhes Lançaria um Repto de Honra

Apela o Ilustre Chefe Militar Para os Homens Dignos Que Façam Uma Devassa em Sua Vida Privada e Profissional — Publicação Semiclandestina Tenta Respingar de Lama a Vida de um Homem Honrado

Uma revista semiclandestina, editada para explorar cadáveres e respingar de lama a honra de todos aquêles que não se filiam à onda dos falsários, divulgou uma nota com objetivo de atingir o General Maurell Filho, precisamente o homem que investigou a fundo esta trama mandando para a cadeia os seus autores e denunciando os instigadores. Um dos aliados de Cordeiro e Malfuse, na publicação referida, noticiou que o ex-comandante da Escola de Estado Maior comprara à vista um apartamento por 1 milhão e 500 mil cruzeiros.

O General Maurell não teria praticado nenhum ato menos honesto se de fato tivesse adquirido um apartamento. Acontece, porem, que é êle um homem pobre, que vive de seus vencimentos, o que não se dá com os instigadores de falsarios, individuos inescrupulosos, que transformam até a calúnia e intrigas torpes em excelentes fontes de renda.

Sôbre o assunto ouvimos o antigo encarregado do inquérito policial-militar, que nos declarou:

— Não se tratasse dos mesmos individuos que se aliam a Cordeiro e Malfuse, instaurei a falsificação da Carta Brandi e a utilizaram criminosamente para fins politicos — e eu lhes lançaria um repto de honra para que indiciassem imediatamente:

1 — o nome da pessoa a quem teria eu pago a importancia de um milhão, oitocentos e cinquenta mil cruzeiros;

2 — em que data teria sido feito o referido pagamento.

Em se tratando, porem, — continua o General Maurell — de quem realmente se trata, insisto-me a desmascarar mais uma aleivosa insinuação que, como as demais torpes arguições que a antecederam, não pode atingir um homem honrado.

Aos homens dignos de meu país peço venia para assinalar o fato em apreço e informar que muito me honrarão com uma defesa de minha vida privada, bem como por mais 38 anos de atividade profissional. Por último, desejaria saber se os meus impugnantes e gratuitos inimigos estão em condições de suportar idêntico exame de suas vidas pregressas — concluiu o General Maurell Filho.

DR. WILSON ARANHA
DOENÇAS PULMONARES
RAIOS X — EXAMES
PNEUMOTORAX
Av. Rio Branco 181, 2.º
Tel.: 22-4706

Promete a Prefeitura e População:

ÁGUA PARA A ZONA SUL JÁ A PARTIR DE HOJE

Nenhum Perigo de Arrebentar-se a Adutora do Guandu — Novo Impermeabilizante Aplicado Nas Rachaduras Dos Tanques de Decantação

Dentro estar normalizado ainda hoje o abastecimento de água à Copacabana e ao Leme, em consequencia dos reparos que vem sendo efetuados na rede, isto que assegura a população da zona sul a Prefeitura carioca.

Durante todo o dia de ontem, foram realizados os concertos que se fazem necessarios na tubulação que passa sob o rio Maracana. Por isso, teve de ser desligada a subadutora do Guandu-zinho, que abastece de água a zona sul.

O que se verificou, segundo informação da Prefeitura, foi um simples vazamento de água pouco acima do normal, sem perigo de arrebentamento a tubulação. Com apenas a correção das rachaduras nos pisos dos tanques de decantação, mediante o emprêgo de um novo e moderno impermeabilizante, o problema estara sanado.

O General Kruel, quando pronunciava o discurso de posse diante da oficialidade da Vila Militar

O General Kruel, ao Assumir o Infantaria Divisionaria

E' o Exército o Fiel da Balança na Manutenção da Ordem Constitucional

Tomou Posse Ontem do Seu Novo Comando na Vila Militar o Antigo Chefe do Estado-Maior da Zona Sul — Presentes Varios Generais e a Oficialidade da Guarnição — Como Falou o General Segadas Viana

Presentes os generais Segadas Viana, na manutenção da ordem constitucional, que permite a governo e governadores cumprirem a sua tarefa de recuperação politica e economica do país".

A seguir, o novo comandante da I.D.2 exaltou a figura do general Segadas Viana, sob cujo comando passou a servir.

Em resposta o comandante da Vila Militar disse que recebera o decreto de nomeação do General Kruel para servir na sua guarnição, com muita alegria, pois são amigos desde os tempos da Escola Militar e ali e comandante da I.D.2 se encontrara amigos e admiradores entre os oficiais, o que sem dúvida facilitara a sua importante missão.

"O General Amaury vai substituir-me bem comandando a Infantaria de Sampaio, como já tão bem o fizera comandante da Cavalaria de Osório e Andrade Neves", frisou, ao terminar, o General Segadas Viana.

VISITA DO MINISTRO DA FAZENDA AO REINO ENCANTADO DAS HISTÓRIAS EM QUADRINHOS

O Dr. José Maria Alkmin na Sede da Editôra Brasil-America — Um Mundo de Surprêsas e a Surprêsa do Ministro — Onde a Realidade e a Ficção se Encontram

O Ministro da Fazenda, Dr. José Maria Alkmim, estêve na quarta-feira última em visita a Editôra Brasil-America, especializada em revistas de historias em quadrinhos.

Homem publico de larga visão, afeito a empreendimentos de vulto no cenario nacional, o Dr. Jose Maria Alkmim sabe encontrar tempo e disposição para tomar contato com tôdas as iniciativas que de qualquer modo se revistam de importância para os interêsses da coletividade. Expressivo, ainda assim, o fato de S. Ex.ª, num dos raros intervalos de seus inúmeros afazeres, ter ido visitar o verdadeiro mundo do faz-de-conta que é a Editôra Brasil-America, uma organização particular cujo objetivo único tem sido o de elaborar boas e selecionadas historias em quadrinhos.

A Editôra Brasil-America fica situada em moderno prédio nas proximidades da Colina de São Januário, no aprazivel bairro de São Cristovão. O Ministro Jose Maria Alkmim não conhecia bem aquêle progressista recanto do Distrito Federal, e se declarou surprêso de constatar ali uma febril atividade nas muitas industrias locais. O Reino Encantado das Histórias em Quadrinhos — uma forja de desenhistas, técnicos em várias especialidades, redatores e pessoal de oficinas — é bem um símbolo do quanto podem o idealismo e o senso administrativo em uma organização editorial que já se fêz notar pelo esmêro com que realiza as suas revistas. E foi essa a impressão que, em outras palavras, manifestou o Ministro Alkmim durante as várias horas em que ali permaneceu, declarando-se maravilhado com tudo o que lhe era dado observar e conhecer. S. Ex.ª examinou originais de textos e desenhos.

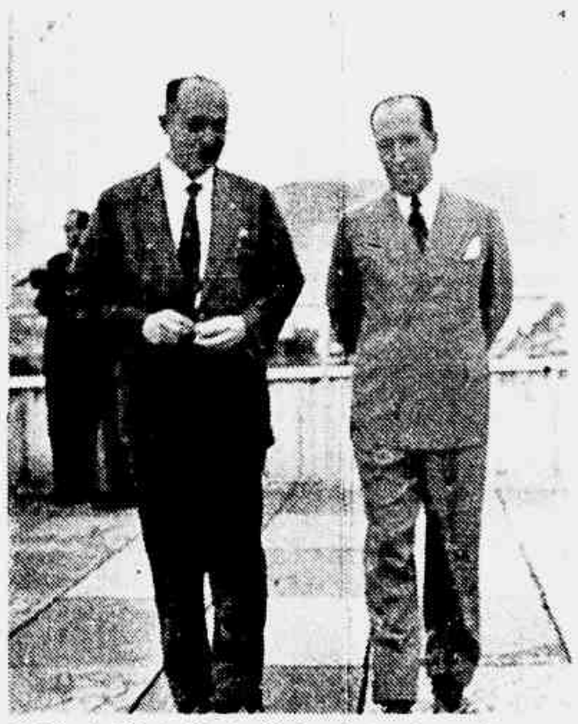

O dr. José Maria Alkmim, Ministro da Fazenda, passeia com o sr. Adolfo Aizen pelo terraço do edificio-sede da Editôra Brasil-America

Palestrando com o Diretor da Editôra, e com os seus auxiliares imediatos, o Ministro da Fazenda se declarou agradavelmente impressionado, acentuando que lhe despertara especial atenção o cunho educativo e cultural dado às publicações da Editôra Brasil-America. Ali, onde a realidade e a ficção se encontram, a ordem no trabalho metódico, o confôrto e um planejamento cuidadoso aumentam notàvelmente o coeficiente de produção — fator primordial em qualquer indústria.

"São organizações modelares, como a sua, que nos fazem crer com entusiasmo ainda maior no futuro do Brasil" — disse o Dr. José Maria Alkmim ao Sr. Adolfo Aizen. E acrescentou: "Meus parabens. Vale a pena conhecer-se uma Casa assim".

Personalidades Presentes

Acompanhavam o Ministro José Maria Alkmim, durante a visita, os Srs. Dr. Raul Fontes Coria, Contador Geral da República; Dr. Casemiro Ribeiro, Assessor Tecnico do Ministro da Fazenda; Dr. Gerson Augusto Silva, membro do Conselho Tecnico de Economia e Finanças; Dr. Francisco Moacyr Sabóia Santos, Chefe de Gabinete; Dr. Jesus Martins Versiani, Henrique Ferreira Filho e Athos Alkmim, oficiais do Gabinete.

Aos presentes foi oferecido um almôço, no salão de reuniões da Editôra.

Leon Eliachar (Carta Internacional) Confessa Modestamente:

"Agora Que o Mundo me Descobriu Todos Irão Rir Das Minhas Piadas"

Nosso companheiro Leon Eliachar, produtor e diretor responsavel de ULTIMA HORA, regressou de suas férias e reconquista sua seção mais irresistivel do que nunca, pois acaba de ser laureado na Nona Exibição Internacional de Humorismo, anualmente promovida na cidade de Berghere, na Italia. Foi êle agraciado com os dois primeiros prêmios humoristicos (palmas de ouro e prata, respectivamente), referentes a sua definição de humorismo e ao conto "O Judeu", editado em ULTIMA HORA. Diante disso, seus indiscretos colegas de redação, não querendo deixar em branco tal acontecimento, improvisaram uma entrevista, no decorrer da qual Leon Eliachar teve o ensejo de comentar o concurso, dizendo de sua emoção, nada humoristica, ao tomar conhecimento do resultado e dando a conhecer suas perspectivas futuras.

Antes mesmo, do grupo de repórteres se aproximar do humorista, já agora internacional, foi êle nos dizendo de sua insatisfação do resultado: "Fiquei chateado. Os prêmios foram em numero de quatro e eu só recebi dois".

Respondendo a uma outra pergunta, disse-nos que não ficou "mascarado". Continuara sendo o mesmo. "Os outros é que me acharão mascarado" acrescentou.

Comentando o seu próprio humorismo, falou que de agora em diante muita gente dará gostosas gargalhadas ao ler sua seção, levando em conta, não as piadas propriamente ditas mas a sua fama internacional.

"Todo mundo tem que rir, pois se não o fizer, haverá quem diga que a pessoa não o fêz por não ter compreendido a piada. Isto será uma grande coisa".

Além do mais, Leon foi consagrado durante esta semana o "Melhor Humorista" no programa "Musica e Amor", de Al Neto e no "Diario da Noite".

Em meio a entrevista, Leon fêz questão ainda de referir-se às suas secretarias. Suas palavras foram estas: "De agora em diante só admitirei secretarias de fama internacional, levando em conta meu elevado cartaz!" Depois, respondendo a uma pergunta sôbre o recebimento dos prêmios com que foi laureado: "Ainda não os recebi. Gostaria de fazê-lo pessoalmente indo à Itália, mas a gaita anda curta. Se houvesse uma subscrição publica, o pais de Silvano Mangano teria o prazer de me conhecer".

Virou Anuncio

Os prêmios lhe trouxeram grandes preocupações e responsabilidades. Não sabe se deve criar coisas boas, fazendo jus aos prêmios recebidos, ou se deve fazer qualquer coisa, na certeza de que acabará de qualquer maneira.

Desde às 8.30 horas da manhã de ontem que o humorista não tem descansado, segundo suas declarações: são telefonemas sucessivos, desde que os telegramas se espalharam pelas redações dos radios e dos jornais, formulando propostas (até mesmo internacionais), solicitando o que êle aquiesça a posar para fotografias anunciando marcas de camisa, de pastas dentifricias, de boas roupas, etc... mas êle não os atende, pois aguarda a de uma italianazinha, comentando o concurso e os troteus recebidos. "Agora — falou Leon — se aceitasse as propostas, seria ótimo, pois elas me propiciariam boas vestimentas".

Ainda se referindo aos anúncios, Leon argumentou que só pousaria sòzinho; não gosta de dar cartaz a ninguém.

Em outro trecho da entrevista disse que a sua ambição era conhecer o mundo mas foi êste que o conheceu...

Quanto a perspectivas futuras Leon argumentou que submeter-se-á a continuos exercicios mentais para, no proximo concurso, auferir todos os quatro prêmios de uma vez.

Diário do CATETE

Com os Ministros Militares

A partir das nove horas da manhã de h... Kubitschek manteve despedidas... ministros militares. O primeiro a ser recebido foi o General Lott, Ministro da Guerra, seguindo-se o Almirante Alves Câmara, Ministro da Marinha e o Ministro de Aeronautica Brigadeiro Henrique Fleiuss.

Os despachos de hoje com os titulares das pastas do Exército, Marinha e Aeronautica ficaram adiados por terem de ser dados logo cedo, pelo Presidente, aos Srs. Ministros militares.

Mensagem Próxima

Alguns dias antes de ser enviada ao Congresso a mensagem presidencial, o Presidente Kubitschek deverá receber a visita do Sr. Alvaro Lins para a chefia da nossa representação diplomática em Portugal.

O chefe do Gabinete Civil da Presidência deverá seguir para Lisboa dentro de poucos meses.

Susan

A bela atriz de cinema, de trabalhos em Hollywood, e presença de destaque [illegible] quem o Presidente [illegible] uma audiencia [illegible] no Palacio do Catete.

Susan [illegible] com muita graça [illegible] quatro palavras em [illegible] já incorporadas ao patrimônio linguistico.

Missão Econômica

Já foram designados [illegible] deverão integrar a Missão Economica que vai ao Paraguai e a Bolivia para negociações para a assinatura de novos convenios de comercio. Farão parte da Missão Ministro Celso Cotia, chefe; secretario de embaixada Jorge Paes de Carvalho; Srs. Fernando Bastos Ribeiro, Fernando de Oliveira Brito, Pessoa Cavalcanti Guilherme Weishenck e José de La Peña Junior. O principal objetivo da Missão é estudar uma formula para impedir o contrabando entre as fronteiras do Brasil com o Paraguai.

Minerais Atômicos

Um dos assuntos [illegible] no despacho de hoje [illegible] manhã de hoje, [illegible] te com os seus ministros militares referentes à nossa política de minerais atômicos, em face das revelações surgidas ultimamente envolvendo o Governo baiano e que está suscitando calorosos debates no Congresso.

Tanto o General Lott como o Brigadeiro Fleiuss e o Almirante Alves Câmara se recusaram a fazer qualquer declaração nesse sentido. — L. C.

Para Formular Uma Politica Cafeeira Criada Uma Comissão no Conselho N. de Economia

Foi criada pelo Conselho Nacional de Economia uma Comissão sob a presidencia do Conselheiro Humberto Bastos, destinada a formular uma politica cafeeira para o país. Além de outros membros que serão convidados já fazem parte da mesma os Senhores Professor José Nunes Guimarães e Osvaldo Benjamim de Azevedo, da Comissão Especial de Incremento à Exportação. Serão consultados ainda os senhores Paulo Guzzo, Presidente do Instituto Brasileiro do Café; Carlos Leite, Luiz de Toledo Pizza Sobrinho, Presidente da Sociedade Rural Brasileira; Clovis Sales Santos, Presidente da FARBRIL e Ivo Membeca, Presidente da Confederação Rural Brasileira.

ATENÇÃO

ESPUMA DE NYLON	CR$ 98,00
TEIA DE ARANHA	CR$ 95,00
MALHA 60 — FIO PRETO	CR$ 78,00
MALHA 54	CR$ 58,00
MALHA 51 — FIO RETORCIDO	CR$ 52,00

CINTA, CINTURITAS e P. SEIOS
— PREÇOS EXCEPCIONAIS —
Depósito de A CINTA MODERNA
Rua da Constituição n.º 36

LARGO DA CARIOCA, 5 - AO LADO DA SEDA MODERNA

5 BILHÕES em depósitos traduzem eficiência e confiança
BANCO DE CRÉDITO REAL DE MINAS GERAIS, S. A.
FUNDADO EM 1889

SENHORA
O seu busto é pequeno ou pouco desenvolvido, isto será demais o tamanho ou muito.
BUSTO-BEL
(à base de hormonios) Tratamento racional e garantido, a venda nas Casas Carlo, — Casa Hermany — Perfumaria Carneiro — Prof. Nevia — Farmacia Rapida Nelo e Dia Copacabana e em tôdas as boas casas do ramo. Pedidos Tel. 32-0746

NO ENCONTRO DE HOJE COM MINDELLO

NOVA TÁTICA DOS PADEIROS: MAJORAÇÃO OU ENTREGA DAS PADARIAS AO GOVÊRNO!

Ciuffo Presidente do Sindicato, Declara-se ar-to de Conversar Com o Presidente da COFAP — Prometem Medidas Drasticas os Panificadores — O Coronel Luna Pedrosa Adverte: Cadeia Para os Sonegadores

Falando à reportagem de ULTIMA HORA, o sr. Jose Ciuffo, presidente do sindicato dos Panificadores, informou que os padeiros continuam no firme proposito antipatico e antipopular de lutar por todos os meios para conseguir a majoração do preço do pão para dezenove e vinte cruzeiros o quilo.

— E' imperioso e indispensavel esta medida, que visa a equilibrar os custos com a produção garantindo uma margem de lucros, como acontece em todos os ramos do comercio — salientou o sr. Ciuffo.

Interrogado, respondeu o presidente do Sindicato dos Padeiros:

— Caso o governo não atenda as nossas reivindicações, estamos dispostos à entregar-lhe todas as padarias para que fabrique o pão e o entregue aos consumidores. Somente assim os padeiros poderão ficar tranquilos, pois se sentiam aos prejuizos que tem tido nos ultimos tempos, em virtude do baixo preço do produto.

Possivel o "Lock-Out"

Embora não afirmando claramente, deixou o sr. Jose Ciuffo transparecer que amanhã, 4ª feira, quando as 15 horas será realizada uma assembléia geral dos panificadores, poderá ser declarado o "lock-out", "embora — acrescentou — direção da entidade seja contraria à greve".

Indagado sôbre se não seria mais interessante (para o povo e produtor) propugnar pela rebaixa do preço da farinha de trigo, materia-prima fundamental para o fabrico do pão, ponderando, nesse sentido, junto ao coronel Mindello, respondeu o presidente do Sindicato dos Panificadores:

— Estou fartissimo de ponderar para o coronel Frederico Mindello. O padeiro não pode pagar caro a farinha de trigo e vender barato o pão. A farinha de trigo, como se sabe, é monopolizada pelo Govêrno e sua distribuição é, tambem, feita sob controle governamental. Ninguem compra o produto sem autorização do Govêrno e se este fizer, mesmo, interesse em diminuir o custo do pão para o povo, deve, isto sim, fazer diminuir o preço da materia-prima.

Entrevista Com o Cel Mindello

Tudo indica que mais êste aumento poderá sair, colocando o povo diante do dilema de comprar pão mais caro — e ao bel-prazer dos produtores — ou pressionar no sentido de que sejam tomadas medidas reais para fazer baixar o custo do produto.

O coronel Mindello, que hoje, às 10 horas, receberá em seu gabinete os panificadores, ouvirá um verdadeiro "ultimatum" dos padeiros: ou aumento do pão ou decisão drastica dos produtores em sua assembléia geral, amanhã. Aceitando a argumentação dos panificadores, a COFAP estará desrespeitando uma ordem do Presidente da Republica, no sentido de que não permita mais nenhuma majoração, traindo, assim, o povo.

Cadeia Para os Sonegadores

Com referencia à atitude de desafio tomada pelos padeiros que, acintosamente, não abrirão os estabelecimentos no domingo, deixando a população sem o principal alimento, o coronel Luna, diretor da DOPS, em palestra com a reportagem declarou que a DPS dispõe de 200 homens para os comerciantes que sonegarem o pão.

Recebeu-as pelas palavras do Coronel Luna Pedrosa que a DPS, executará o plano elaborado pela COFAP e, com isto, a parte que lhe compete. A declaração do diretor da DOPS prende-se ao fato de que, ao que consta, os padeiros iniciarão nesse "lock-out" na proxima quarta-feira. Aguardaremos as repercussões...

esta é uma oferta

NENO

Geladeira

Brastemp

modelo Príncipe 6,5 pés

AGORA EM

15 PRESTAÇÕES!

- prateleiras na porta
- congelador horizontal
- ampla gaveta para legumes
- acabamento de luxo

casa NENO

serve bem ao grande e ao pequeno

Centro - Rua Sete de Setembro, 145

Niterói - Rua da Conceição, 47

ou em suas filiais

DIÁRIO do Congresso

AVOLUMA-SE A ONDA DE RESTRIÇÕES AO ENTREGUISMO ATÔMICO DE JUAREZ

Discurso do Deputado Seixas Dória (UDN): "O Govêrno Café Filho Não Seguiu a Política Atômica de Vargas" — Hoje o Depoimento do General Távora — O PTB Vai Fixar Sua Posição na Tribuna da Câmara — Juarez Pode Pedir Uma Sessão Secreta — Declarações do Presidente da Comissão, Deputado Gabriel Passos — A Defesa do General

Conforme havíamos antecipado o Deputado Seixas Dória ocupou, ontem a tribuna da Camara, para que fôsse consignado, nos anais do Congresso, seu ponto de vista sôbre a posição do General Juarez Tavora na questão da energia nuclear.

Eis o discurso do Deputado Seixas Dória.

"DISCORDANCIA INTEGRAL

— Aproveito a oportunidade para cumprindo um dever que a consciencia me impõe — e sabe Deus com que tristeza o faço — declarar a esta Camara dos Deputados, e, conseqüentemente, a toda a Nação brasileira, minha discordancia completa, absoluta e integral com a entrevista concedida aos jornais desta Capital pelo ilustre General Juarez Tavora em resposta ao discurso proferido neste Parlamento pelo nobre Deputado Renato Archer, do PSD do Maranhão.

GETULIO E JUAREZ

— As razões são claras. Primeiro, porque não considero boa a justificativa de que no Govêrno do Sr. Café Filho, nada mais se fez do que seguir a política atômica do Presidente Vargas, principalmente quando sabemos que o proprio Presidente Getulio Vargas condenou, de maneira violenta e dramatica, aquela politica que ele proprio seguira, quando, assinando o acordo latifico de 1954, no dia 20 de agosto, pressionado pelas forças internacionais, acabava dando um tiro no coração e assinalando com seu sangue um marco inicial de uma nova politica no sentido atômico, a ser seguida pelos homens publicos do Brasil.

CONTRADIÇÃO

— Segundo nos chegou a conhecer por que o ilustre General Juarez Tavora, que escrevera uma carta ao Deputado Vieira de Melo, restringindo e limitando a sua atuação no que tange a politica atomica do Presidente Café Filho, venha agora se declarar responsavel pleno por tôda a orientação politica atomica do ex-chefe do Executivo.

— Terceiro, não explica o ilustre General Juarez Tavora por que determinou que o Conselho Nacional de Segurança seguisse o roteiro traçado pelos documentos, aqueles documentos secretos exibidos pelo Deputado Renato Archer — que feriam frontalmente os interesses nacionais e a propria soberania brasileira.

— Quarto, não esclareceu o ilustre General Juarez Tavora — o que é o ponto de maior importancia e significação no discurso do Deputado Renato Archer — a origem daqueles documentos.

"NÃO SOMOS COMUNISTAS"

— Quanto à acusação que faz o General Juarez Tavora aos patriotas e nacionalistas brasileiros, tachando-os de comunistas ou criptocomunistas, essa sai realmente de uma injustiça flagrante. Não somos comunistas, nunca fomos comunistas, nem criptocomunistas, o que desejamos realmente, Sr. General Juarez Tavora, é arrancar o Brasil desta situação humilhante em que se encontra, como colônia, sem independencia economica, sem a qual tôda e qualquer autonomia politica é irrisoria, e falsa, não tem significação de qualquer especie.

PTB E PSD

Não se confirmaram as noticias de que o PTB e o PSD, através da palavra de seus líderes respectivamente, Deputados Fernando Ferrari e Jose Joffily, protestariam contra o carater sigiloso do depoimento a ser prestado hoje pelo General Juarez Tavora, do mesmo passo que fixariam oficialmente, os rumos partidarios em tôrno da nossa politica atômica.

Declarou-nos o lider Fernando Ferrari que havia designado o vice-lider trabalhista, Deputado Jose Alves para que, em nome do partido, ocupasse a tribuna amanhã, e, então, deixasse bem marcada a posição do PTB.

A respeito, adiantou-nos, ainda, o Sr. Ferrari que esta posição já está firmada em linhas de puro nacionalismo, e que contempla a denuncia do atual acordo firmado com os Estados Unidos.

SESSÃO SECRETA

Foi grande o esfôrço para que a Comissão de Inquerito tornasse publica a sessão de hoje, na qual depora o General Juarez Tavora.

Explicou-nos, porém, o presidente da Comissão, Deputado Gabriel Passos, que não podia deixar de ser secreta a sessão, porquanto ela resultava do documento publico encaminhado pelo General Juarez Tavora, em carater confidencial.

Ponderamos que, noutra oportunidade, o presidente da Comissão havia se pronunciado no sentido de que a êste orgão, e não às partes, é que cabia decidir da conveniência ou inconveniencia da divulgação dos documentos.

— Sim, respondeu-nos o Deputado Gabriel Passos, mas nos casos de documentos particulares. Agora, trata-se de documento publico.

E continuando:

— Amanhã, na sessão, faremos essas ponderações ao General Juarez Tavora, cabendo ao mesmo deliberar, em ultima instancia, se prefere falar publicamente ou em termos reservados — ou as duas coisas ao mesmo tempo: defesa publica e comunicação reservada, concluiu o Sr. Gabriel Passos.

ROTEIRO

Adiantava-se em rodas bem informadas que o General Juarez Tavora, nessas ultimas horas, estaria disposto a admitir que fôra obrigado a ceder à pressão externa, para evitar mal maior.

A resposta a esta explicação — se confirmada — já esta antecipada em trecho do discurso do Deputado Seixas Dória, reproduzido linhas atras.

Por outro lado, em confronto com a sua atitude entreguista, o General Juarez Tavora tera pela frente a sombra do Almirante Alvaro Alberto, que preferiu arrostar com tôdas as consequencias amargas de sua energia, inclusive o afastamento da Presidência do Conselho Nacional de Pesquisas, mas não cedeu às humilhantes pressões externas.

LUCROS EXTRAORDINÁRIOS

A Comissão especial encarregada de opinar sôbre as emendas do Senado ao projeto que taxa os lucros extraordinários, aprovou o parecer do Deputado Brault Ernani favoravel à tôdas aquelas emendas.

O projeto deverá voltar ao plenário hoje ou amanhã

MAIS UMA RESPOSTA A ETELVINO

O deputado PONTES VIEIRA (PSD ortodoxo de Pernambuco) dando suas impressões sôbre a entrevista do sr. Etelvino Lins, recentemente divulgada na imprensa declarou:

— Encontrava-me no Peru como embaixador do Brasil a posse do Presidente daquele país.

As vesperas do meu embarque, vi anunciada a entrevista com a propaganda de "salvados de incêndio".

Regressando, agora, dela tomei conhecimento e o seu conteúdo em nada me surpreendeu. De muitos colegas deputados Amauri Pedrosa e Pio Guerra, em declarações aos jornais, já puzeram a nu o primarismo e o tartufismo do autor da entrevista, que teve somente o merito indiscutivel de colocar o Conselheiro Acacio na galeria dos homens mais astutos e originais de todos os tempos.

O programa de "salvação nacional", "mais ou menos", segundo texto expresso da entrevista, indicado, revela o "estadista" que o Brasil perdeu.

As profecias são dignas de uma cartomante de 30 cruzeiros a consulta.

Afora êsses aspectos humoristicos, o que dizer da falta de etica e de comportamento judicante de um membro do Tribunal de Contas que faz ostensivos e candentes ataques ao Govêrno, cujas contas lhe cabe apreciar e julgar?

Mas, é esse um lado serio, que não está à altura da compreensão do autor da entrevista, que conseguiu, sem dúvida, com suas declarações, atingir, pelo menos, uma finalidade benéfica, nesta hora de tantas preocupações: remédio infalivel para desopilar o figado, mesmo sem "revoluções consentidas"...

Senado Federal

Extinção Dos Escritórios Comerciais no Exterior

1 — A defesa do General Juarez foi feita ontem muito levemente pelo seu irmão Fernandes Tavora, que se limitou a ver nas acusações, obra de inspiração comunista. Leu um editorial elogioso ao mano e pediu a transcrição do mesmo nos anais do Senado. O sr. João Villasboas, lider da UDN, acha que o debate terá repercussão no Monroe. Todos os partidarios do General acreditam nessa possibilidade, mas ainda não disseram quem vai defendê-lo. O sr. Rui Palmeira considera o tema grave demais para comentários. Este é mais ou menos o pensamento do sr. Mem de Sa, que acentuou tratar-se de "assunto perigoso e que que provoca paixões, tanto de um lado como de outro". "Entretanto — ainda é o Senador Mem de Sá quem fala — com o discurso hoje do sr. Assis Chateaubriand, a propósito do petroleo boliviano, é quase certo que a denúncia do deputado Renato Archer será levada a tona"

O Senador Caiado de Castro vai procurar saber se é possivel deixar de depôr na Comissão Parlamentar de Inquérito. Disse-nos ontem, que está cansado de ser testemunha. Em tôda encrenca que há, lembram-se sempre de convidá-lo a falar. Dessa não está com vontade de participar.

2 — Há dias vem o Senador Novais Filho se insurgindo contra os escritórios comerciais do Brasil no exterior. Considera-os uma imoralidade. Agora apresentou um projeto pedindo a extinção dos escritórios. Elogiou o Ministro da Fazenda pela economia de sete e meio bilhões de cruzeiros, obtida através da compressão de despesas públicas.

3 — Mem de Sá acusou o governo de descaso pelo trigo nacional. Importamos trigo, as grandes cidades sofrem a falta de pão pela escassez do cereal, e no entanto somente em dois municípios gaúchos apodrecem atualmente cêrca de 500 mil sacos, por falta de compradores. O sr. Filinto Muller solidarizou-se com o orador, embora achando que vem de longe o crime. Mem de Sa referiu-se ainda a uma passeata realizada há pouco em Bagé, com os triticultores ostentando seus instrumentos de trabalho e faixas pretas, protestando contra o Ministerio da Agricultura, que se alheia diretamente dos problemas agricolas.

4 — O Senado rejeitará o projeto que manda realizar eleições dentro de 120 dias para Prefeito do Distrito Federal. Os próprios petebistas tragarão Cunha Melo e um dedo.

5 — Jango teve o gabinete cheio. O industrial Helio Morgato, de São Paulo veio convidá-lo para conhecer suas organizações e ver a "assistencia social que presta aos seus sinte e dois mil trabalhadores". Jango também foi convidado para um churrasco com os diretores do Sindicato dos Estivadores. Procuraram-no ainda os diretores do Jockey Club de Porto Alegre, normalistas de Santa Maria, elementos da Igreja e vários senadores e deputados. Além de outros senadores, estêve Assis, que quase não falta ao gabinete de Jango.

6 — Filinto Muller pedirá hoje a transcrição do último discurso de Juscelino.

7 — Bilac Pinto conversou com Attilio Vivacqua e Gilberto Marinho. Seu projeto que regula a entrada de automóveis, será examinado pelo plenário ainda esta semana.

8 — Novais dizia ontem que um dos personagens do livro, em preparo, de Valadares é o senador Freitas Cavalcanti. Bem-dito pensou em Ezequias, Matias Olimpio e outros, mas acabou se fixando no brilhante parlamentar alagoano.

9 — Muito preocupado ainda o Senador Gilberto Marinho com o projeto que interessa às enfermeiras e parteiras, a respeito do qual apresentará substitutivo. Ficou muito satisfeito com o entendimento que houve entre "as duas classes em choque", que permitirá a aprovação do projeto em termos satisfatórios para as duas correntes — disse-nos êle.

DISTINGUIDO UM GRANDE AMIGO DO BRASIL

Teve a melhor acolhida nos meios industriais e sociais a recente investidura de Mr. Thomas R. Serpa no cargo de Diretor-Geral da THE SIDNEY ROSS CO. em nosso País. Mr. Serpa, que desde 1942 está integrado na vida brasileira, iniciou suas atividades no Brasil como gerente da Filial da conceituada emprêsa, em Recife. Mercê de seu entusiasmo e tirocinio, exerceu posteriormente destacadas funções. Assim, foi Gerente da Filial de São Paulo, Diretor de tôda a Zona Sul e, a partir de dezembro do ano passado, Subdiretor-Geral. Nestes 14 anos, Mr. Serpa tem participado ativamente do plano de desenvolvimento do parque industrial brasileiro; aqui constituiu sua familia, e tem sempre uma palavra de fe e entusiasmo quando se refere as coisas do Brasil. A auspiciosa noticia foi transmitida por intermédio de Mr. David M. Corcoran, Presidente da The Sidney Ross Co., o qual é visto na flagrante abraçando Mr. Serpa durante o "cocktail" em que se homenageou o novo alto dirigente no Brasil da The Sidney Ross Co.

A casa onde o Rio se encontra com São Paulo

Hotel Comodoro

Av. Duque de Caxias, 525

Visitem o famoso Captain's Bar

Gerador próprio para os seus serviços elétricos.

Funcionamento 100% normal.

Consultem os nossos preços

Pelos telefones (RIO: 43-2922 (S. PAULO: 51-9181

End. Telegr.: "Comodoro"

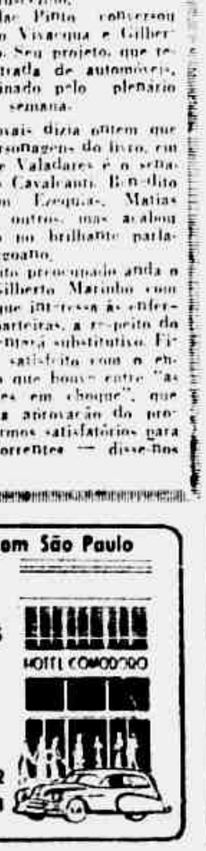

Coluna do "O POPULAR"

Domingos Vellasco

Precisamos Organizar o Povo

Ninguem pode negar que a situação economico-financeira do País está a exigir a união dos partidos em tôrno de um programa objetivo que seja uma janela aberta no quarto escuro em que vive o povo, uma esperança no clima de desespero que predomina nas classes medias e operarias. Quando o governador de Pernambuco, em entrevista recente, chega a declarar, por exemplo, que dos 700.000 habitantes do Recife, pelo menos 240.000 vem de casa todos os dias, sem saber o que vão comer — então a situação se torna realmente dramatica, porque o fato do Recife se repete noutras cidades do País, nas mesmas proporções.

Cremos, todavia, que não basta a união dos partidos. A criação de um movimento capaz de superar as dificuldades atuais deve, antes de tudo, contar com o povo organizado. Muitas medidas urgentes dependem dos poderes publicos, sem duvida nenhuma, e dos quadros partidarios também. Mas outras — e as mais importantes — exigem a cooperação popular.

O povo organizado é uma força tremenda para cortar os gastos supérfluos, para fiscalizar o honesto emprêgo dos dinheiros publicos, para sugerir aos governantes providencias adequadas que lhes passam despercebidas, para apoiá-los quando tenham de agir contra os elementos retrogrados e aproveitadores, para os compelir à uma politica de defesa dos interesses nacionais e para tantas outras finalidades que, em seu conjunto, redundam na formação de um clima de confiança nas instituições democráticas e do apoio dos que exercem o poder.

Esse movimento nacional de fortalecimento, e pode movimento, imprescindivel. O povo, com a sua experiencia está para ele amadurecido, qualquer chefe de familia, qualquer dona de casa de qualquer camada social — todos que vivem trabalhando na industria, no comercio e na agricultura, sejam patrões ou empregados, sabem que isto que aí está não pode continuar. O Presidente da Republica, os governadores dos Estados e os prefeitos municipais também sabem disso e estão esforçando-se honestamente para superarem a crise. Mas nem tudo depende deles, porque depende de mais do povo. Precisamos, pois, organizar o povo num grande movimento que seja capaz de ultrapassar as dificuldades presentes, que, sendo do Govêrno e dos partidos são muito mais da própria Nação.

Recorre ao Conselho de Justiça a Associação Dos Escreventes

Inconformada com a decisão do Desembargador Corregedor, que indeferiu a petição que lhe foi dirigida a Associação dos Escreventes da Justiça do Distrito Federal recorreu ao Conselho de Justiça, ontem, requerendo extender aos serventuários não remunerados pelos cofres públicos o aumento de vencimentos concedido recentemente aos escreventes.

A petição, assinada pelo escritório do dr. Sobral Pinto, argumenta com varios precedentes e portarias de outros Corregedores, em casos identicos e inclusive com um do proprio dr. Frederico Sussekind, que agora indeferiu a petição.

O Conselho de Justiça não realizara na Casa Piratini.

Hoje, os Cadetes Franceses na Base Aérea de Santa Cruz

A turma de cadetes franceses, ora em visita aos nossos centros de estudos, pelo Continente realizará hoje uma visita à Base Aérea de Santa Cruz, onde lhe será dado assistir demonstrações por aviões a jato da Força Aérea Brasileira.

A bordo o Escola de Aeronautica recepcionará os ilustres visitantes, com um coquetel-almoço, festa que se realizara no Clube Piratini.

V. ESTÁ VENDO?

é tudo sem entrada!

Liquidificadores WALITA e ARNO apenas 250,00 mensais, sem entrada!

Enceradeiras G. E. — ARNO — CITY LUX e REAL a partir de 460,00

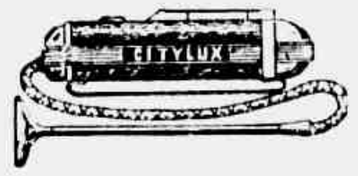

Aspiradores de pó City Lux, e outras marcas — a partir de 460,00 mensais, sem entrada!

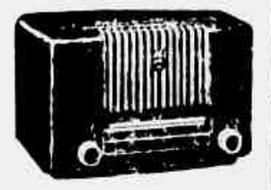

Rádios de Cabeceira - diversas marcas a partir de 380,00 mensais, sem entrada!

Tubo de Imagem - Modelo 21ZP4 apenas 670,00 mensais, sem entrada!

V. está vendo? É tudo sem entrada! APROVEITE!

Gelândia

25 - Av. Rio Branco - 25

próximo à Praça Mauá

Portinari conta ao repórter suas experiências de Israel

PORTINARI VOLTOU ENCANTADO:

"ANALFABETO EM ISRAEL TEM CURSO GINASIAL"

Quinze Pontos da Entrevista do Autor de "Guerra" e "Paz": 1) — Todo Mundo Sente Vontade de Fazer Alguma Coisa na Terra de Deus; 2) — Não ha Criança Feia em Israel; 3) — Temer um Ranho de Progresso e Religião na Terra Santa; 4) — Eu vi a Mulher de Loth; 5) — Aquele Povo e Novo, Mas Tem Consciencia do Passado; 6) — Vai Fazer um Livro Só. em Israel Com Texto da Bíblia — Entrevista a MAURITO-NIO MEIRA — Exclusivo de ULTIMA HORA

Uma nova substancial parada de atrapalhamento e ponto [illegible] Portinari revelou quase em segredo ao repórter de ULTIMA HORA.

— Não gosto de viajar de avião. Confesso que ao ligar o motor do aparelho que me conduzia a Terra Santa dizia de mim mesmo: "Por que eu fui prometer que aceitaria o convite de Israel para visitar esse país. Agora não posso voltar atrás porque o quinto". Agora vejo o quanto eu teria perdido se tivesse pedido "voltar atrás".

E com alegria no rosto [illegible]

[illegible] mais fabulosa que [illegible] Europa, os Estados Unidos e parte da América. Mas não hesito em fazer tal declaração ainda mesmo [illegible] em que sonho muito.

"Tanta, Tanta..."

[illegible] declarações [illegible] porque [illegible] com [illegible] sobre a Terra [illegible] um panorama [illegible] considerações passando a [illegible] ponto por ponto as [illegible] impressões de [illegible] Israel durante [illegible] em [illegible]. Não [illegible] Chegamos ao [illegible] ao fim do [illegible] e [illegible] Chega e declara com [illegible] de entusiasmo.

Nunca vi um país tão [illegible] tanta consciencia de passado, tanta consciencia de cultura, de progresso, tanta alegria [illegible] trabalho.

"Morrer Vingados!"

[illegible] me dar uma ideia desse [illegible] que domina aos [illegible] das 24 horas que [illegible] o Estado de Israel. [illegible] Israel [illegible] Não se [illegible] um artigo da Torá [illegible] palavras que [illegible] me [illegible] com a presença de [illegible] [illegible]

A Mulher de Loth

O Governo de Israel proporcionou a Portinari uma [illegible] os maiores sabios [illegible] Quando [illegible] um [illegible] banho de [illegible] A cada momento [illegible] com. O cicerone apontava com a [illegible] naturalidade de [illegible] para uma [illegible] e dizia: aqui era uma sinagoga onde [illegible] estava com os [illegible] Daqui partiu [illegible] o "Sermão da Montanha". Em seguida [illegible] Jesus pronunciou o "Sermão da Montanha". Em seguida [illegible] se o tempo não [illegible] passado por aquelas plagas, era [illegible] a oliveira onde [illegible] Jesus [illegible] E assim se sucedem [illegible] as visitas aos lugares sagrados, permanecendo todo o [illegible]

— Portinari, era [illegible] se para o repórter o [illegible] com que acabamos [illegible] a intensidade de suas emoções.

— Você, criado como [illegible] o que [illegible] sentiu [illegible] ao [illegible] Mar Vermelho.

De fato.

Talvez a maior emoção de Portinari tenha sido [illegible] a visita ao Mar Vermelho, que [illegible] como o [illegible] a 380 m [illegible] abaixo do nível do mar. "A qualquer momento eu pensava que as aguas iriam se dividir como [illegible] para a passagem [illegible] Israel".

Esperava um Milagre

No meio da narração, Portinari com o rosto corado pelas lembranças, tão presentes, disse-nos com [illegible] gesto:

— Se se verificasse um milagre naqueles momentos eu o receberia com naturalidade. Vivia a atmosfera Santa. Olhava para o céu e me parecia que êle se abria. Seria mesmo céu? Naquela paisagem de sal do Mar Vermelho eu via uma rocha com o aspecto de uma pessoa. Aquilo só poderia ser a mulher de Loth. Ninguém me enganasse: eu estava vendo a mulher de Loth, da maldição bíblica. Estava sonhando acordado.

E o que mais me impressionava era que aquelas regiões estão como eram há séculos e séculos. O turismo não chegou ali para explorá-las. Tive que fazer refeições na casa de um aldeão. E meu cicerone não trazia nada decorado: a guia era a Bíblia.

"Vontade de Fazer Alguma Coisa"

— Sôbre esta terra de milênios de tradição, disse-nos Portinari os representantes de 74 nações estão edificando a Terra de Deus. No mesmo momento em que batem estaca para fundar uma cidade nova, ao lado constroem uma universidade! Tais representantes trazem suas experiências e seus tiques. A experiência é utilizada: os tiques vão desaparecendo, enquanto um Mundo Novo vai surgindo. E tenho confiança nesse povo, porque êle vai ser o mais saudável do Mundo. Eu parava nas ruas para ver as crianças: não via uma criança feia.

Manga e Goiaba na Terra Santa

Perguntei a Portinari sôbre os judeus brasileiros que se transferiram para Israel; e êle me falou, maravilhado, sôbre os nossos representantes:

— Encontrei uma moça paulista de Batatais, lugar onde fui [illegible] Foi uma alegria imensa que senti em falar com [illegible] conterrânea que estava ali para contribuir para a grandeza de uma terra. Digo sua terra — observa — mas sente-se que êles continuam com o sentimento de brasilidade. Os judeus brasileiros conseguiram no Ministério da Agricultura que fossem feitas plantações de frutíferas brasileiras. E assim temos mangueiras, goiabeiras, coqueiros na Terra Santa. Somente o mamão não pegou, não sei por quê.

Sua Exposição Caminha

— Vendi todos os quadros que poderia vender em Jerusalem. Terra sagrada, todos se dão ao desejo de mandá-los para a Bahia a fim de fazer um livro. Mas creio que vendi até quadros que eu me recusara a vender no Brasil, tamanha era a insistência dos compradores.

E respondendo a outra pergunta:

— A exposição feita em Jerusalém está agora em Tel-Aviv. Estou certo de que terá o mesmo sucesso. Na metade são quadros vendidos no Brasil.

A Pintura em Israel

Portinari acha que dentro de pouco tempo se poderá falar de uma pintura genuinamente israelense. "Os pintores vêm de tôda parte — disse-nos — trazendo a marca de seu país. Em pouco êles serão os representantes não mais dos 74 países, mas de Israel com a fusão de tendências e de conceitos.

E acrescenta:

— Mesmo porque lá o Estado estimula aos pintores. Basta dizer que o embaixador de Israel no Brasil é um pintor de renome em sua terra. Quando — pergunta-nos — um pintor no Brasil será embaixador? Estou certo de que se eu pedisse um emprêgo de gari da Prefeitura ao Presidente Kubitschek — eu que sou o pintor mais festejado do país — êle não me daria o emprêgo...

Fara um Livro

Durante sua visita a Israel, Portinari desenhou muito, desenhos que servirão de base a futuros quadros. Aproveitando esse material, Portinari vai fazer um livro sôbre Israel, a ser publicado na Itália em cinco idiomas: hebraico, italiano, inglês, francês e portugues. O texto do livro será todo tirado da Bíblia, principalmente da parte poetica sôbre a terra de Israel. A frase inicial será aquela em que Jacó ao ser abençoado recebe a informação de que dali em diante não será mais Jacó mas Israel.

CHEGOU A' CAMARA A NOVA MENSAGEM DO AUMENTO MUNICIPAL:

30 VEREADORES QUEREM APROVAR O ADICIONAL EM REGIME DE URGÊNCIA

Por intermedio do Sr. Ruben Cardoso, assessor-politico do Prefeito, chegou, ontem, à Camara Municipal a Mensagem do Sr. Negrão de Lima, solicitando autorização para dar aos funcionários da Prefeitura, não um aumento, mas um adicional, o qual somado aos padrões de vencimento, atingirá a tabela aprovada pelo Governo Federal para os funcionários civis e militares da União. A entrega da Mensagem assinala o início da segunda fase da chamada batalha do aumento, pois o Sr. Pais Leme, presidente da Câmara, imediatamente, mandou-a imprimir no "Diario Oficial" e a Comissão de Finanças para elaborar projeto, o qual será, depois, submetido à Comissão de Justiça.

Por sua vez, o Sr. Alvaro Dias, líder do Prefeito, elaborou um requerimento de urgência, o qual, até a noite de ontem, já contava com 30 assinaturas, muito embora o Regimento exija, apenas, 26.

Logo que a Mensagem do Prefeito (nº 19) chegou à Comissão de Finanças, o Sr. Castro Menezes, presidente daquele órgão, designou Relator o Sr. Domingos D'Angelo. Esse representante da UDN levou a Mensagem para estudar em casa na noite de ontem, em sua residencia.

Adicionais

Confirmando as buscas [illegible] alterações, o Prefeito pede autorização para dar um adicional fixo, até que seja feita a reclassificação dos cargos, o que não poderá passar de abril de 1959, em obediência à Lei Orgânica do Distrito Federal.

Tomando por base os seus adicionais estipulados no anteprojeto, o Prefeito pede [illegible] a uma melhoria, desde que estabeleça a diferença entre o valor [illegible] e o valor de padrão no referido [illegible] e o valor de padrão no referido [illegible] da tabela dos funcionários federais.

Para os taquígrafos, [illegible] "T", "P", "O", "E" e "D", pede para os que percebem [illegible] mensais superiores a [illegible] Cr$ 12.000,00 e inferiores a Cr$ 17.000,00 anuais, fica estabelecido um adicional fixo de Cr$ 8.400,00 anuais. Foi também estipulado um adicional fixo para os que percebem [illegible] de Cr$ 17.000 e abaixo de Cr$ 27.000,00, [illegible] de modo a diminuir os efeitos da tabela nos cargos [illegible] mais de Cr$ 17.000 até Cr$ 21.000,00, de mais de Cr$ 21.000,00 até Cr$ 25.000,00, de mais de Cr$ 25.000,00 até Cr$ 27.000,00, [illegible] de mais de Cr$ 27.000,00 até Cr$ 29.000,00.

Chefia

Os cargos de chefia [illegible] terão adicionais mais [illegible] menos proporcionais [illegible] base. [illegible] Cr$ [illegible] para Cr$ [illegible] Cr$ 1.400,00 para Cr$ [illegible] Cr$ [illegible] para Cr$ [illegible] Cr$ [illegible] para Cr$ [illegible]

Pensões

Os pensionistas da Prefeitura [illegible] da Municipalidade terão aumentadas as suas pensões, numa proporção [illegible] calculada de acordo com os proventos antigos somados aos atuais abonos. A tabela em aprêço é a seguinte: Até Cr$ 1.100,00, de Cr$ 1.101,00 até Cr$ 2.100,00, de Cr$ 2.101,00 até Cr$ 3.100,00, de Cr$ 3.101,00 em diante 30%.

Quinquênios

O artigo 3º do anteprojeto extingue as gratificações de magisterio e os quinquênios a partir da vigência da lei. Contudo respeitando o artigo 40 da Lei Organica, o paragrafo 1º desse artigo assegura os quinquênios já incorporados aos vencimentos.

Professôras

Não obstante êsse dispositivo, o Prefeito, no ofício que antecede o anteprojeto, admite a possibilidade de, em futuro, examinar-se "uma razoavel mudança de padrão ou restabelecimento de carreira para os nossos professôres primarios. A letra "T", sem promoção, sem aumentos periódicos mas subsistindo, felizmente, aos quinquênios, não será, talvez, a adequada remuneração para essa abnegada classe de colaboradores do ensino publico".

Promoções

Confirmando esse ponto de vista, segundo nos declarou, ontem, no Guanabara, o vereador Frederico Trota, o Prefeito aceitou a sugestão que o mesmo lhe apresentara, de ser dada uma promoção quinquenal às professoras, até a letra "O". Visivelmente eufórico, o sr. Trota declarou ao repórter:

— Considerando razoavel a minha sugestão, o Prefeito prometeu estudá-la, afirmando ser possivel adotá-la, sendo em outra oportunidade pela mesma, na reclassificação dos cargos.

Pontos

Dentre [illegible] outros pontos do entendimento do Prefeito Negrão de Lima para [illegible] [illegible] [illegible]

Na Ronda das Ruas

Expulsos e Entregues às Autoridades

Os Soldados do Exército Que Invadiram a Garagem do D.F.S.P.

EXPULSOS E PRESOS — Êstes são os elementos que tentaram invadir a Polícia Central. Pertenciam ao Batalhão de Guardas, de onde foram expulsos e entregues às autoridades civis

Há dias, cêrca de cem soldados do Exército invadiram a garage da Polícia, sob a alegação de que naquela dependência estaria oculto um indivíduo que agredira o soldado Dionísio de Oliveira Costa. O caso foi bastante comentado e, não fôra a interferência da Polícia do Exército, teríamos tido um conflito de imprevisíveis conseqüências. Naquela oportunidade, quatorze soldados foram presos e encaminhados ao Batalhão de Guardas unidade em que serviam os arruaceiros.

Agora, já se sabe que, do grupo, cêrca de sessenta foram excluídos a bem da disciplina e, seis deles, além de expulsos, foram entregues à Polícia Civil. Foram êles: Dionísio de Oliveira, João Batista Odair Garcia, João Luis de Oliveira, Darci Maronchi e Orialdo Meireles.

Acompanhada do Detetive Perpétuo

APRESENTOU-SE A' POLICIA O MATADOR DE "ROBERTINHO"!

CRIMINOSO TRES VEZES — "Miguelzinho" recebeu pela mão do detetive Perpétuo não teve outra alternativa senão apresentar-se. Responde por três delitos

Acompanhado pelo detetive Perpétuo, a quem se entregou, apresentou-se na tarde de ontem, às autoridades do 13.º Distrito Policial, o quintanista Miguel Alexandrino da Silva (solteiro, 20 anos, Rua Siqueira Campos 18, apart. 1105) mais conhecido nas ruas pela alcunha de "Miguelzinho". É ele o autor do homicídio, verificado a noite de sábado último, à porta do Restaurante Buenos Aires (Rua Carmo Neto), quando abateu a tiros de revólver seu desafeto Roberto Delgado (solteiro, 22 anos, Rua Felix do Carmo, 189, que atendia comumente pelo alcunha de "Robertinho", terminando, assim, com uma antiga rixa existente entre ambos.

Como Foi o Crime

[illegible]

Encontro Decisivo

Isto, não iria tardar muito, pois verificou-se na noite de sábado, cêrca das 22,30, quando se deu o crime.

Como sua mãe adoecesse, "Miguelzinho", saiu do apartamento onde residia em sua companhia e foi morar provisòriamente, até seu próximo estabelecimento, num barracão, dentre os vários existentes (inexistentes como parecer) por detrás do Palácio do Almirantado. Logo em sua primeira noite na nova residência, ao fazer uma limpeza, encontrou num canto da sala um embrulho de jornal. Abriu-o, então, e constatou que se tratava de uma pistola. Colocou na cintura e saiu para seu passeio habitual. Dirigiu-se, então, para as proximidades do restaurante Buenos Aires, onde, por completa obra da casualidade, encontrou-se com "Robertinho", que se fazia acompanhar por um grupo de amigos, também, perigosos malfeitores.

Então, êste levantou-se e fêz menção de sacar de sua arma. Como receasse de ser alvejado pelo inimigo, "Miguelzinho", segundo declarou, sacou da sua, primeiramente, fazendo sucessivos disparos, embora sem a intenção de atingir mortalmente como confessou. Depois disso, fugiu e somente tomou conhecimento do que havia se passado, através dos jornais. Diante da culpabilidade que incidia totalmente sôbre sua pessoa, resolveu apresentar-se à polícia. Assim procedeu, então, sendo seu acompanhante o detetive Perpétuo, que foi o elemento encarregado de desvendar o crime e os lances que o antecederam.

Ontem, mesmo, compareceu no distrito o dr. Paulo Guerra, advogado do ... ciário — que impetrou um "habeas-corpus" em seu favor.

...icou Sem os Dentes

[illegible]

Suicidou-se Atirando-se do 12. Andar

[illegible]

OS MATADORES DE EUGENIO BUSCAVAM OUTRO MOTORISTA

Ao que tudo indica, o motorista Eugênio Alves da Silva, cujo corpo foi encontrado na Estrada do Cordovil, na madrugada de 24 do mês findo, foi assassinado por engano. Esta é a última versão admitida pelos detetives Magalhães e Ildefonso, lotados no 21.º D. P. Os policiais não acreditam que o motorista tenha sido vítima de latrocínio e, com referência aos acessórios furtados ao veículo 5-87-32, carro em que trabalhava Eugênio, julgam êles ter sido obra de ladrões vulgares ao encontrarem o automóvel abandonado.

Os policiais ... [illegible] ... do crime, ... [illegible] ... Cordovil, onde foi encontrado o corpo. Interrogando ... [illegible] ... Rodoviária, ... [illegible] ... soube-se saber as autoridades que ... [illegible] ... Radiopatrulha, teria presenciado uma cena estranha, às primeiras horas do dia 21 de julho último, quando, numa paisagem de um lotação subia não identificado, um grupo de homens tentou atirar um corpo à frente do carro, justamente quando o auto passava pela referida ponte. Numa manobra rápida, o motorista teria evitado passar sôbre o corpo e, tendo parado logo após, ... [illegible] ... passageiros, sob a alegação de que não queriam ficar envolvidos com a Polícia.

Acredita-se, pois, que os matadores do profissional tiveram a intenção de dar ao crime a versão de atropelamento, mas, frustrando na primeira tentativa e com receio de ser descobertos, teriam abandonado o corpo na estrada de Cordovil.

Como se vê, os indícios são bastante fortes e, acreditamos, que a prisão dos assassinos de Eugênio está dependendo da coragem de testemunha que os policiais estão buscando.

Varejado o Hotel Roxi Pela Policia

O gerente e o vigia do Hotel Roxi, ontem varejado pelas autoridades da Seção de Meretrício da D. C. D.

Em prosseguimento à campanha contra os exploradores do lenocínio, um hotel foi ontem à noite varejado pelas autoridades da Delegacia de Costumes e Diversões.

Desta vez, a "batida" foi efetuada no Hotel Roxi, situado na Avenida N. S. Copacabana, 956, de propriedade do espanhol Lino Ramos Ccundines, onde seis casais com registros irregulares, foram encontrados em diversos quartos do hotel.

O proprietário do estabelecimento não se encontrava no local estando na direção da casa, o gerente, José Soares Castanheira, (espanhol, solteiro, com 23 anos de idade) e o porteiro Manoel Peres Ramos, (espanhol, solteiro, 22 anos), ambos ali residentes.

Em duas viaturas policiais, foram os detidos levados para a Delegacia de Costumes e Diversões. Com esta é a terceira vez que aquêle estabelecimento é visitado pelas autoridades repressoras ao lenocínio, nas mesmas condições.

DEPOIS DO AUDACIOSO ASSALTO A QUATRO SENHORAS:

Perseguidos em Ipanema os "Gangsters" Fugiram Abandonando o Auto Roubado!

Três Delas se Viram cercadas Pelos Meliantes em Plena Luz do Dia — Tiveram suas bôlsas Arrebatadas — A Ultima Vitima Travou Luta Corporal Com um Dos Bandidos — Repetiu-se de Forma Surpreendente o Caso Ocorrido Com a Neta de Campos Sales

Repetindo a audaciosa tentativa, ocorrida não faz muito, quando um grupo de ladrões assaltou em plena luz do dia na rua Teixeira Correia a senhora Alcina Campos Sales Pires e Albuquerque, os ladrões voltaram outra vez a atacar suas vítimas, e desta vez em diferentes locais, demonstrando a completa falta de policiamento. Três meliantes se apoderaram do auto marca "Chevrolet" n. ... de propriedade do sr. Aristóteles Monteiro de Jesus, que se achava estacionado em frente a Rua Clarice Índio do Brasil n. 15 e saíram com o veículo sem rumo determinado, tendo porém em objetivo, o roubo. Quando o proprietário do carro tentou reaver seu veículo já era tarde.

Ao que tudo indica os meliantes estavam de tocaia, esperando que três senhoras estacionassem seus veículos. Na rua do Bispo esquina de S. João, um deles saltou e foi fazer o reconhecimento, a fim de ficar com exato o que pretendiam. Nesse momento passava D. Iolanda Teixeira residente na Rua Engenheiro ... que a qual se dirigia com compromisso de ... filha de nome Nair. O ladrão não perdeu a oportunidade e num golpe rápido ... roubou-lhe a bolsa, tomando novamente o carro.

A Vitima

Ouvida pelo nosso repórter a D. Iolanda, ainda nervosa, relatou-nos o seguinte: — Havia saído de casa a fim de receber o dinheiro de um ... quando Nair Teixeira Fernandes ... [illegible] ... Contando, no momento, ... [illegible] ... Ao ... [illegible] ... Ao seguirmos pela Rua ... [illegible] ... com o carro em marcha ré ... [illegible] ... Ao passar em frente ao ... [illegible] ... a qual se dirigia em companhia de sua filha de nome Nair. O ladrão não perdeu a oportunidade e num golpe rápido ... roubou-lhe a bolsa, tomando novamente o carro.

O episódio quem nos contou foi a referida senhora. Os lances são os mais dramáticos:

Residia ali mesmo na Rua Bulhões de Carvalho, 77, apart. 102. Não estava muito distante, quando um homem, vindo pelas minhas costas, agarrou-me. Procurei não só desvencilhar-me como também segui-lo de qualquer maneira. Com uma das mãos livres desfiz com a sombrinha nas pernas. À essa altura estávamos empenhados em verdadeira luta corporal. A todo o custo, êle procurava arrancar minha bolsa e eu a segurava com fôrça. Foi aí que levei forte soco na cabeça. Num meio descuidamento cambaleei, oportunidade que o ladrão teve em conseguir seu propósito.

Indicacees

D. Maria corta o fio de uma narrativa para dizer os dados característicos do assaltante:

— Trata-se de um rapaz ainda. Não deve ter mais de vinte anos. É branco e seu rosto é oval. Estava de palitó comum, um pouco usado.

— Vendo o indivíduo escapar com minha bôlsa gritei por socorro, surgindo populares e um meu vizinho, o qual usando seu carro, saiu em perseguição ao bandido que já a essa altura tomara um carro que o esperava. Eu, por minha vez segui para o 2.º Distrito onde apresentei queixa ao Comissário Junqueira.

Localizado o Carro

Travou-se, então, após tôda essa cena, verdadeira corrida pelas ruas de Ipanema. Os "gangsters", aceleradamente, enfrentavam os sinais fechados, faziam curvas a tôda velocidade, no propósito de ganhar bastante dianteira. Os outros, entretanto, não lhes deixam essa chance. Na altura de serem pilhados, ao chegarem à rua Montenegro, em frente ao prédio 63, deixaram o auto roubado, exatamente o de n.º 11-80-65, que desde cedo estava sendo usado pelo bando, escapando assim à prisão certa.

Avisado do que se passava, o comissário Junqueira se dirigiu para a rua Montenegro e aí interditou o auto. No seu interior foram encontradas ... [illegible] ... bolsas sendo uma pertencente à última vítima.

Outro Roubo

Tendo conhecimento do resultado da diligência, o Maria compareceu ao local onde o auto roubado havia sido abandonado. Novamente falando à reportagem, disse não ser esta a primeira vez que era vítima dos larápios.

— Quando residia na rua Barata Ribeiro, 622, apto. 302, os ladrões lá estiveram e roubaram joias e objetos no valor de 280 mil cruzeiros. Nunca supus que êles chegassem a êste ponto de atacar em plena rua.

Uma das quadrilhas que ultimamente estava essa modalidade de assalto era chefiada por Valter Lucas, ou melhor, o Valtinho da Helena, elemento muito conhecido na zona da praia de Pinto. Era quase sempre acompanhado de José Alexandre e um da de Celio Antonio da Silva. Todos são egressos do SAM e contam com inúmeras entradas na polícia. Valtinho da Helena evitou o ataque à ... Alexandre Entretanto, ... [illegible] ... após perseguição ... [illegible] ... no Brigadeiro ... [illegible] ... foi preso e recolhido para a Delegacia do Distrito.

A Radiopatrulha Mobilizada

Desde as primeiras horas da tarde de ontem, quando ocorreu o primeiro assalto que vários carros da Radiopatrulha com policiamento reforçado, deram diversas batidas por muitos lugares da cidade, principalmente nos pontos onde haviam passado os assaltantes, sem entretanto lograr qualquer êxito. O chefe que dêles estava à frente, experimentou muitas vêzes fugir à ação repressora. Por outro lado, as autoridades do 13.º, 15.º, 19.º e 2.º D. P. também agiram nas suas jurisdições. Outros setores da polícia também foram mobilizados na caça aos bandidos.

MAIS UMA VEZ ASSALTADAS — D. Iolanda e sua filha Nair foram surpreendidas pelos ladrões em plena rua, na tarde de ontem. Lutas de pouco, em vão tentaram os meliantes por que passaram

As Outras Vitimas

Com esse resultado ... [illegible] ... seguiram para a Rua Garibaldi, onde em frente ao n. 116, atacaram D. Ilza Amaral Miranda Bastos, moradora na Rua General Polidoro Santa Cardoso n. 200, casa 13. Usando o mesmo modus operandi. As apreensões quanto aos Distritos enfrentados foram a seguinte: o ladrão era de cor parda, aparentava vinte e cinco anos, vestindo paletó cinza e calça clara. Na sua fuga em dinheiro, cêrca de 280 cruzeiros.

Ouvida pelo nosso repórter, já refeita do tremendo susto, contou que naquele momento não teve tempo de nada fazer, dada a rapidez do assalto, mas acrescentou um tanto feliz:

— Eu me dirigia para o centro da cidade e decidi ao ficar vestir um casaco de mangas compridas ocultando dessa forma vários braceletes de ouro. Veja o senhor, se o ladrão desconfiasse ...

Em face da repetição do assalto, as autoridades policiais se comunicaram com a RP, tendo início a cogula. A fúria da Polícia Central expedia ordens imediatas a tôdas as guarnições de serviço. Mas a essa altura, minutos após, outra senhora era abordada pelos mesmos larápios. Trata-se da professôra Inocência Martins, moradora na Rua Engenheiro Cavalcanti n. 12. Transitava pela Rua Aquiar com Rua Conde de Bonfim quando se viu à mercê dos larápios. Esta porém, procurou resistir, mas foi atingida ao solo. Perdeu a bolsa e 3.500 cruzeiros.

Rumo a Zona Sul

Enquanto a polícia vasculhava os locais por onde andou a quadrilha, seus componentes seguiram para a zona sul.

MARCHA E CONTRAMARCHA NO T.F.R.

Adiada Mais Uma Vez a Decisão Sôbre os Conferentes de Carga

Por mais de duas horas o Tribunal de Recursos se ocupou, ontem, com o Mandado de Segurança impetrado pelos armadores, no sentido de lhes ser assegurado o direito de livre escolha dos conferentes de carga.

Grande número de interessados lotou as dependências do Tribunal, o qual, no entanto, apesar de vários pronunciamentos, deixou a questão a primeira instância. Assim, na prática nada ficou decidido, muito embora o voto de alguns Ministros já estejam a descoberto.

A Medida

Em face da lei vigente, os armadores ou podem escolher quatro conferentes para as suas cargas, a ... o chefe, o ajudante, o de manifesto e o controlador. Os demais, em número bem maior, são indicados, obedecendo o rodízio.

Retirando do armador a livre escolha, visou a lei o emprêgo de trabalhador e a garantia de trabalho para todos os conferentes de carga. Com isso, no entanto, não se conformaram os armadores, os quais impetraram Mandado de Segurança.

Bateram às portas da Justiça. E o Juiz para cuja Vara foi distribuído o feito concedeu a medida liminar pleiteada, no entanto, pelo Presidente do Tribunal Federal de Recursos. Entendendo que a questão implicava, no seu alheamento do feito, mandou o processo para o Tribunal Federal de Recursos, onde, ontem, com o relatório do Ministro Alfredo Bernardes, entrou em pauta.

O relator começou pela legalidade do ato, detendendo a ... com. Foi de encontro, assim, aos desejos dos conferentes, os quais, pelo seu sindicato, requereram a assistência, pleiteando a denegação da ordem. Vale dizer, a manutenção do rodízio.

Votando, em seguida, o Ministro Cândido Lobo concedeu a ordem, para garantir aos armadores o direito de escolher todos os seus conferentes.

Incompetencia

O Ministro Artur Marinho ao iniciar o seu pronunciamento levantou a hipótese da incompetência do Tribunal. Analisou o mérito, contudo, para denegar a ordem. Logo após o Ministro Elmano Cruz levantou uma questão de ordem, requerendo ao Presidente fôsse decidida a questão da competência. Posta a votos, por maioria — contra apenas os Ministros Bernardes e Cândido Lobo — decidiu pela devolução do processo à primeira instância.

E assim, os conferentes de carga tiveram mais uma vez adiada a solução de um problema, vital para os seus interêsses.

Retribuindo o muito que dêle você recebe...

AGOSTO 12

Presenteie o papai com o melhor presente:

CHARUTOS SUERDIECK

Suerdieck significa qualidade.

Precisa-se de Representante Vendedor

Firma promotora de vendas especializada em fornecimento para repartições públicas em geral, obras de engenharia e terraplanagem — tudo em condições altamente econômicas para as verbas orçamentárias, precisa de um representante vendedor na base de boa comissão e evidentemente de ... idoneidade. — Preferem-se elementos profissionais ... dores de relações adequadas.

Informações pessoalmente das 9 às 10 horas e 15,30 às 17 horas no Edifício Marques de Herval, V. Rio Branco, 28 ... - Sala 1010 (Esquina da Av. Almirante Barroso, 63 ... Telefone 42-9319.

Reumatismo — Ciática — Sinusite — Asma — Sífilis — Vesícula — Hemorróidas

BLENORRAGIA — PROSTATITE
VIAS URINARIAS
DOENÇAS SEXUAIS E DAS SENHORAS
IMPOTENCIA — FRIEZA
REJUVENESCIMENTO
MOLESTIAS DA PELE

Tratamento especializado, rápido e moderno ULTRA-SOM — AERO-KROMEYER E NEBULIZAÇÕES E OZONO

DR. MUNIZ com 25 anos de prática e estudos na Europa e Estados Unidos

CONSULTAS: Das 8h 30m. às 11 horas e das 14 às 17 horas. Aos Sábados, só pela manhã — RUA DO CARMO, 8 — Salas 808 a 812 — 8.º andar (Esquina da Rua São José)

OUVIDOS — NARIZ — GARGANTA

DR. HEKEL — Ex-interno do Serviço de Otorrino da Faculdade Nacional de Medicina

Consultas — diariamente das 14 às 17 horas
Menos aos Sábados
Rua do Carmo, 6, Salas 808 a 812 (esq. da Rua São José)
— Tel: 32-7688 —

A ALEGRIA DAS FERIAS AO LADO DOS PAIS!

Um numeroso grupo de estudantes que fazem seus cursos na Inglaterra chegou ao Rio pelo "Supersuisso" DC-6B da SWISSAIR, formando uma alegre caravana aérea de jovens e adolescentes na sua maioria descendentes de famílias inglesas residentes no Brasil. Vieram êles passar com seus pais as férias de agôsto, e já em setembro deverão estar de regresso aos seus colégios e faculdades. Graças à rapidez e ao conforto destas viagens especiais para estudantes organizadas pela "Swissair", esses jovens podem gozar, no convívio da família, as suas alegres e merecidas férias, embora estudem a milhares de quilômetros de distância. Na foto um flagrante dos pequenos viajantes, cujos risos e exclamações tornaram festivo o Aeroporto do Galeão.

!!! IMPORTADORES, INDUSTRIALES, Y HOMBRES DE NEGOCIOS !!!

Importante firma comercial española con solvencia y maximas garantias Bancarias, se ofrede para realizar sus compras en ESPAÑA, y toda clase de asuntos comerciales, con absoluta seriedad y rapidez.
Correspondencia a:

FRANCISCO DELGADO SORIANO
c/. Sans, n.º 315. —
BARCELONA (España)

Prêmios Para Tôda a Família

Resultado do Sorteio da Série "S"

No auditório da Rádio Mayrink Veiga, no "Programa Carlos Henrique", foram efetuados os sorteios da Série "S" dos concursos "Prmios para tôda a família", patrocinados por ULTIMA HORA com aquela emissora, tendo sido o seguinte o resultado:

Máquina de Costura "SERVA"	Cupão n.º 03 369
Panela de pressão	Cupão n.º 03 919
Frigideira	Cupão n.º 03 268
Leiteira	Cupão n.º 03 991
Pulverizador	Cupão n.º 06 887

Os portadores de cupões sorteados podem procurar seus prêmios no Departamento de Promoções e Concursos de ULTIMA HORA, na Avenida Presidente Vargas, n.º 1.988, térreo.

Rio de Janeiro, 4 de agôsto de 1956.

(as.) ORLANDO DA COSTA DOURADO
Fiscal do Govêrno

Tomou Posse o Presidente Zuazo

LA PAZ, 7 — (AFP) — Assumiu, solenemente, ontem o poder o novo Presidente da Republica Boliviana, sr. Hernan Siles Zuazo.

Ontem celebrou-se o 31.º aniversario da Independencia da Bolivia. E o Presidente eleito se empossou em sessão solene conjunta do Congresso, reunidas Camaras dos Deputados e Senado, na presença de embaixadas especiais de 42 paises e das Nações Unidas, além de todo o alto mundo nacional.

O sr. Siles Zuazo é uma personalidade de elevado destaque na vida do país, tendo no seu ativo o fato de ter sido participante da Guerra do Chaco de 1932. Com apenas 42 anos de idade, ascende ao mais alto posto da República, sendo o 13º Presidente, sem contar os Presidentes interinos.

A passagem do cargo foi feita pelo Presidente Paz Estenssoro, companheiro de luta do novo Chefe do Estado há numerosos anos, ligação essa que mais se apertou durante todo o tempo em que o sr. Siles Zuazo ocupou o lugar de Vice-Presidente da República no período que hoje terminou. O sr. Paz Estenssoro, ele sim, foi o decimo Presidente da Bolivia a terminar seu mandato pela expiração normal em um país que conta com 111 revoluções e golpes de Estado desde sua independencia em 1825.

[illegible] posto de 18 senadores todos membros do MNR e da Central Operaria Boliviana, emanação do MNR, e de 68 deputados, dos quais 5 membros da Falange Socialista Boliviana, que é a única oposição parlamentar.

Imediatamente depois da sessão inaugural e da posse o novo Presidente da Republica se dirigiu para o Palacio do Governo ou "Palacio Quemado", feito do de Pedro Murillo, em face do qual, na revolução de 1946 foi enforcado o então Presidente Villarroel.

O Presidente Siles Zuazo recebeu o cumprimento do novo Ministerio, que compareceu à posse e que [illegible] seus postos. Ministro de Governo e Justiça, Edmundo Valencia; de Relações Exteriores, Walter Guevara Arze; de Fazenda, Eduardo Arze Quiroga; de Educação, Hernan Siles Reyes; de Agricultura e Minas, Mario Torres Ortiz; de Defesa Nacional, Gen. Antonio Seleme Vargas; de Trabalho, Ruben Julio Cusicanqui; de Saude Publica, Dr. Walter Dalence Manrique; de Obras Publicas, Dr. Jorge Ovando Sanchez; de Economia, Dr. Alfredo Gutierrez; de Assuntos Camponeses, Dr. Nuflo Chavez Ortiz; de Aeronautica, Cel. Alfredo Ovando Candia; de Comunicações, Dr. Jorge Calvimontes Camargo.

Casou Leslie Caron

LONDRES, 7 (AFP) — A artista francesa de cinema Leslie Caron casou-se ontem com o diretor cinematografico inglês Peter Hall.

A ceremonia civil realizou-se na residencia do prefeito do distrito de Marylebone.

Tanto Leslie Caron como Peter Hall contam 27 anos de idade.

Dia 15 de Agôsto a Conferência Econômica Interamericana

WASHINGTON, 7 (AFP) — A data de 15 de Agosto de 1956 para a abertura da Conferência Econômica Interamericana de Buenos Aires foi aprovada por unanimidade pelo Conselho da OEA.

Essa conferencia decidirá pela nova conferencia Inter-Americana de Bogotá, terá o nome oficial de "Conferência Economica da Organização dos Estados Americanos".

ESPERADA A QUALQUER MOMENTO NOVA "BOMBA" DE NASSER:

Pacto Russo-Egipcio Para Defesa do Suez

DAMASCO, 7 (AFP) — Os jornais sírios [illegible] hoje que "o Presidente Nasser tomaria uma decisão que provocaria no mundo o efeito de uma bomba cujas repercussões não seriam menores do que as provocadas pela Nacionalização do Canal de Suez. Acrescentam os jornais que essa decisão seria a assinatura de um Pacto de Segurança Coletiva entre o Egito e a URSS.

O Caso de Suez na ONU

PARIS, 7 (AFP) — "Não vejo como o Egito poderá consentir em participar da conferência de Londres, de 16 do corrente, organizada numa atmosfera de violência e de ódio e cujas decisões já foram tomadas antecipadamente por um diretório de grandes potências, interessadas em manter sua influência imperialista no Oriente Medio" afirmou o secretario geral da Liga Arabe, Abdel Khalek Hassuna, numa declaração divulgada pelo rádio do Cairo.

Depois de haver declarado que a lista dos participantes eventuais a conferência de Londres fora "elaborada arbitrariamente" o secretário geral da Liga Arabe exprimiu a opinião de que Estados como a Austria, a Hungria, a Tchesco-Eslovaquia e a Polonia, antigos territorios controlados pelo imperio austro-hungaro, deveriam, logicamente, ser convidados, ao mesmo titulo que os signatarios da convenção de 1888.

Hassuna declarou, em conclusão: "Não compreendemos como a Organização das Nações Unidas, cuja Carta prevê os meios para preservar a paz mundial e os meios pacificos para resolver os litigios internacionais, pode permanecer indiferente ante a ilegalidade flagrante da conferência de Londres. O Egito e o seu lado, os membros da conferência de Bandoeng, continuam confiando na ONU e continuarão, como no passado, a lutar pela paz mundial".

Atividade Diplomatica Americana

WASHINGTON, 7 (Por Cooper Wolff, da France Presse) — Enquanto a imprensa americana [illegible] atividade diplomatica [illegible] para evitar que a crise [illegible] para [illegible] diplomatas [illegible] Washington [illegible] Departamento de Estado [illegible] Eisenhower [illegible] Dulles [illegible] Nasser [illegible] Londres [illegible] Egito [illegible] Suez [illegible] Nasser [illegible] Canal [illegible] Suez [illegible] Egito [illegible] Nasser [illegible] Suez [illegible] Nasser [illegible] Suez [illegible] Nasser [illegible] Suez

Será Mesmo à Tarde, o Jôgo Flamengo x Portuguêsa de Sábado no Maracanã

NÃO PUDERAM TREINAR OS BRASILEIROS:

NÃO HAVIA ORDEM PARA ACENDER OS REFLETORES

Gino, foi a nova concentração para este jôgo de São Paulo. Será a estréia de Evaristo, no comando da ofensiva

Mendonça Falcão Providencia:

NO PACAEMBU ILUMINADO O TREINO DOS TCHECOS!

Esta Tarde o Coletivo, no Pacaembu — Maurinho Quer Ser Dispensado, Devido a Seu Estado Fisico .Iniciada a Concentração no Alojamento do Pacaembu

S. PAULO, 6 — Da Sucursal de ULTIMA HORA — Logo após o desembarque da delegação brasileira, por volta de meio-dia, os jogadores paulistas seguiram para suas casas com a recomendação de apresentarem-se no Pacaembu, às 19 horas, para o jantar. Os demais, depois do almôço, rumaram para os alojamentos do Estádio do Pacaembu.

Treino Livre Para os Que Não Jogaram

Os jogadores caseiros que não participaram do jôgo contra os tchecos ontem, tiveram instruções para realizar um treinamento livre, no Pacaembu. Os jogadores exercitaram-se, uns em corridas, outros com ligeiros exercícios de ginástica e outros, finalmente com bate bola.

Não Havia Ordem

Flávio Costa queria fazer realizar esta noite o treino coletivo da seleção, para conhecimento do campo, iluminação e entrosamento de linhas, mas não pôde realizar seu desejo porque o diretor do estádio não tinha ordem para acender os refletores.

Hoje à Tarde o Coletivo

Desta forma, o treino da seleção brasileira será realizado amanhã, às 16 horas, no Pacaembu, quando Flávio fará observações para determinar as alterações que introduzirá no quadro para o jôgo contra os tchecos no Pacaembu, embora seja impressão dominante que será mantido Luizinho numa das pontas e Gino assumirá o comando da ofensiva. Entretanto, sôbre o quadro Flávio disse que somente depois do treino é que poderia dar a formação oficial, sendo certo que não serão grandes as alterações, como é natural pela falta de tempo para o necessário entrosamento da equipe, além do que considera não haver razões para alterações profundas.

Apenas Luizinho Chegou Atrasado

De acôrdo com o que estava determinado, os jogadores apresentaram-se às 19 horas, no Pacaembu, para jantar, iniciando a concentração de caráter rigorosamente interno. Gino, o contratado paulista, compareceu pelo técnico Agenor Leite. Luizinho chegou atrasado à concentração, tendo apresentado excusa ao técnico, alegando dificuldades de condução.

Maurinho Quer Ser Dispensado

Segundo apurou o repórter de ULTIMA HORA junto ao ponteiro Maurinho, que está contundido e não conseguiu recuperar-se, como esperava, pediu dispensa do selecionado ao técnico Flávio Costa que não poderá ser dada nem sequer no treinamento

RECONHECIMENTO DO TERRENO E VERIFICAÇÃO DO SISTEMA DE REFLETORES, ESTA NOITE

S. PAULO, 6 — Da Sucursal de ULTIMA HORA — [illegible] chegou ho[illegible] [illegible] desportistas bandeirantes [illegible] representantes da esquadra tcheca.

Os tchecos ficaram alojados no Comodoro Hotel, mostrando-se [illegible] hospitaleira do povo brasileiro.

Os tchecos manifestaram desejo de travar conhecimento com o campo em que são jogar - realizar um ligeiro treino coletivo no Pacaembu a fim de conhecer as condições do terreno e a iluminação.

O presidente Mendonça Falcão comprometeu-se a tomar todas as providências necessárias para que os visitantes sejam atendidos em seus desejos e desta forma, amanhã não haverá dificuldades para o treino noturno dos tchecos, no gramado iluminado do Pacaembu. Certamente amanhã não faltará a ordem ao diretor do estádio para providenciar a iluminação para esse treino.

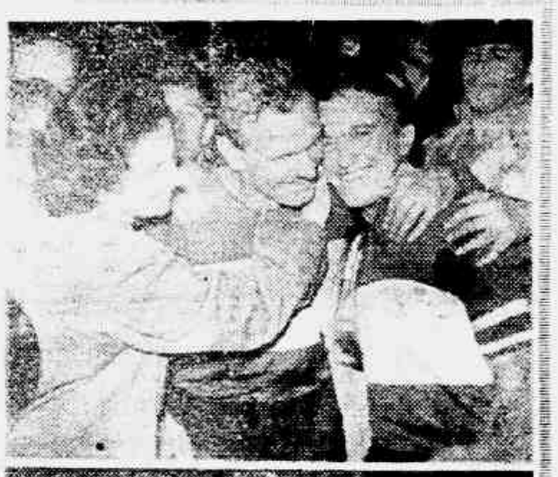

O EPILOGO DOS "SEIS DIAS" — No alto, os vencedores, Rigoni e Sciotti abraçam-se ansiosos, e, em baixo, os extranumerários campeões brasileiros, Claudio Rosa e José de Carvalho, segundos colocados, recebem as felicitações de uma graciosa admiradora.

Esta Semana

Poderá o Flamengo Contar Com Rubens

O Grande Meia Participara Dos Exercicios desta Semana — Reapareceria Frente a Portuguêsa

Contorme tivemos oportunidade de noticiar, ems ua edição passada, o meia Rubens reiniciou seus treinamentos para reaparecer no time da Gávea. O grande craque terceira empolgante retorno o mais breve possível, pois considera-se inteiramente encerrado com o seu clube. Agora é pensar no campeonato e intar ao lado dos demais companheiros para atingir a meta desejada.

Reapareceria Sabado

Tão eficiente teve se mostrado Rubens, que ao pensamento da direção técnica em aproveitá-lo o mais breve possível. Nos treinos de campo desta semana, Rubens poderá decidir sôbre sua escalação. Sobre a esperar realmente observar o craque nesta oportunidade, para uma decisão.

Assim no coletivo de hoje, Rubens, deverá estar presente, nesta campanha de recuperação técnica e física para reaparecer.

Bozsik e Morovik, dois grandes nomes da ofensiva tcheca que hoje treinará no Pacaembu, sob a luz dos refletores

FINAL COM OS ARGENTINOS PELA "TAÇA DO ATLÂNTICO"

Propõe a C. B. D. e Dia 14 de Novembro — O Jôgo Seria à Noite, no Pacaembu — Ofício Comunicando

A Comissão de Assuntos Internacionais, através de seu presidente Sr. Luis Murgel, interessadas, resolveu marcar a data de 14 de novembro, depois de consultar as partes para o jogo decisivo entre brasileiros e argentinos, pela Taça do Atlântico. Neste sentido será feita uma comunicação à entidade, argentina, através da Confederação.

No Pacaembu

Entrementes, confirmou o presidente da C.A.L., Sr. Luis Murgel, que o jôgo, em caso dos portenhos aceitarem a data, será mesmo no Pacaembu e à noite. Neste sentido os bandeirantes concordaram, sendo mesmo de se esperar que uma Seleção à base paulista venha a ser colocada em campo. De qualquer maneira a C. B. D. propôs a data e fica agora aguardando a resposta do seu ofício, para tomar as providências necessárias.

IMEDIATAMENTE

Entre Flávio e Vasco: Rescisão Amigável ou Destrato na Justiça

Com a volta do Presidente Arthur Pires e do Diretor de Futebol Antonio Soares Calçada, vai ser definida rapidamente a situação de Flavio Costa no Vasco da Gama.

Sabemos de fonte certa que, embora faltando seis meses para o fim do contrato que liga o técnico atual da C. R. D. ao grande clube cruz-maltino, será proposta a Flávio uma rescisão imediata do contrato.

Faltando uma solução amigável, o Vasco entraria com destrato na Justiça.

Imediatamente depois do segundo jôgo contra o Tchecoslovaquia os entendimentos irão precipitar-se e confirmarão com certeza nossas informações.

Ultima Hora

PREÇO DO EXEMPLAR 2 CRUZEIROS

ANO VI — Rio de Janeiro, 7-8-56 — N.º 1.573

VER, OUVIR E... CONTAR

100 METROS A JATO

De Adhemar Ferreira da Silva

Há meses atrás noticiamos nesta mesma coluna que os americanos, por questão de necessidade, iriam lançar mão das Fôrças Armadas como meio de formação para sua equipe olímpica. De início, custamos a crer que a medida pudesse dar certo, pois sempre vimos seus atletas concentrados nas diversas Universidades do país. Mas, justamente porque esses atletas eram e são estudantes e, como as próximas Olimpíadas serão realizadas no verão australiano, ou seja, em novembro dêste ano, esses atletas não poderão deixar seus bancos escolares para atender aos reclamos esportivos. Daí a razão por que os dirigentes norte-americanos tomaram a iniciativa — já no ano de 1954 — de convocar seus militares, fazendo-os treinar e competir com a finalidade de pô-los em fôrma para defender sua bandeira em fins de 1956, nos campos esportivos de Melbourne.

"Estariam certos os mandatários dos esportes da terra de Tio Sam?"

Eles mesmos estão nos respondendo, pois para isso, basta atentar para o noticiário dos jornais e ver quantos recordes mundiais estão caindo, pois, no momento em que estamos escrevendo estas linhas acaba de nos chegar um telegrama anunciando que pela terceira vez, em três dias consecutivos, os atletas americanos Willie Williams e Ira Murchinsson correram os 100 metros rasos em 10,1s (*), batendo clara e indiscutivelmente o recorde estabelecido no ano de 1936 por Jesse Owens, e depois igualado por muitos, várias vezes, sem contudo ser superado por ninguém, antes da sexta-feira da semana passada, quando um soldado, participando de uma competição entre militares americanos e alemães, fêz rolar por terra, após vinte anos, o recorde que parecia ser insuperável.

Quando Williams ainda comemorava aquilo que êle julgou impossível acontecer, um seu compatriota no dia imediato já o estava igualando. Esse seu compatriota e colega de equipe era Ira Murchinsson, que no dia anterior havia feito o segundo lugar com o tempo de 10,2s, desta feita, invertera-se as posições. Murchinsson assinalara para os 100 metros rasos o tempo de 10,1s, igualando assim o recorde mundial que Williams esperara vinte anos para superar. Mas a coisa não permaneceu neste pé. Com dois homens marcando êsse recorde mundial, os atletas, naturalmente influenciados pelos dirigentes, vieram a competir num terceiro dia e, esperava-se que a marca baixasse para os 10 segundos cravados, porém, o esperado por eles não sucedeu a não ser a troca de posições novamente entre os dois homens mais velozes de todo o orbe terrestre e, Williams, que fôra o primeiro a superar a marca de Jesse Owens, repetiu sua marca de dois dias atrás, ou seja, 10,1s para os 100 metros rasos, deixando patente que quando da primeira vez, êle não houvera feito por simples fato de sorte. O mais interessante é que o nome de Willie Williams não consta da relação de atletas norte-americanos com passaporte para a Austrália. Nessa altura dos acontecimentos seu nome já deve estar constando, como primeiro da relação nominal e nem respeitando ordens alfabéticas.

Os homens são bons mesmo, pois correr assim, somente a jato.

LEÔNIDAS NO PAPEL DE OTÁVIO

Em 1949 no "match" com os paraquaios pelo sul-americano oficial, Otavio foi [illegible] criticado pela torcida, porque "enterrou" o time. Mas ninguém se deu conta de ver que os dois meias (Jair e Zizinho) excessivamente recuados, deixaram Otavio abandonado lá na frente. Domingo (e em Buenos foi igual), Leonidas sofreu o mesmo drama. Foi para a área brigar e fazer o papel de comandante. Mas também ficou isolado, porque Zizinho e Didi jogaram bonito no meio do campo. A torcida vaiou Leonidas, mas não quis reparar que o visitante corajoso estava sozinho na frente. E' assim que se acaba com um jogador, como acabaram com Otavio, injustamente em 1949.

OS CLUBES AMEAÇAM DEIXAR O MARACANÃ

O mandado de segurança impetrado pelos clubes contra os preços do Maracanã, está para ser decidido dentro em breve. Os dirigentes cariocas contam com a decisão para esta semana, pretendendo já em cobrar ingressos com novos preços já na próxima rodada. Entretanto, a briga vai começar, pois tanto a COFAP como alguns vereadores entrarão com o protesto contra os clubes. Como não foi ainda firmado o novo convênio com a ADEM, os grêmios metropolitanos ameaçam sair do estádio, sinão com prejuízos na renda, mas ganhando na taxa de impostos. Nos outros estádios, o preço é a valer.

SILVIO PACHECO PRESTA SERVIÇO ENERGICO

O que consta na CBD dito pelo presidente Silvio Pacheco a varios de seus amigos, é que nos próximos selecionados brasileiros, o presidente esquecera dos clubes, que para êle, vêm criando dificuldades com exigências fúteis. Entretanto, achamos que Silvio Pacheco deveria fazer como sempre fez Rivadavia Correa Meyer. Quando precisou de jogadores para campeonatos oficiais, requisitava sem tomar conhecimento de protestos. Nos contratos de profissionais, há uma clausula que diz ser obrigatoria a cessão para o "scratch" brasileiro. No sul-americano de Lima em fevereiro próximo, Silvio deve ser mais energico. Agir como presidente, não se entregando a dirigentes de clubes que pensam ser donos da situação. Afinal de contas, a CBD tem direitos adquiridos.

SportScope

De GERALDO ESCOBAR

GASPAR NUNES ESTA' AUTORIZADO

Volta o assunto da sondagem de técnicos brasileiros para o Pôrto a despertar interesse. Gaspar Nunes [illegible] de tratar das negociações sem autorização do clube [illegible] segundo um ofício da Casa do Pôrto, desmentindo tudo. Mas Gaspar Nunes, temos agora certeza absoluta, está agindo com autorização. Tinha um pedido de elementos o Pôrto para ver se conseguia o concurso de Solich (principalmente) ou então de algum bom técnico. Apenas Gaspar Nunes pediu segrêdo ao técnico, elogiando seu alto de lealdade com o Flamengo. Quem espalhou a notícia foi um amigo do Gaspar, a quem êle confiou a notícia. Gaspar disse que dará uma entrevista, esta semana, sôbre o caso.

DIDI PREFERIU TAMBÉM SAIR

Por imposição do Botafogo, permaneceu apenas a permanência [illegible] Milton Santos. Didi foi dispensado do "scratch". Naq e [illegible] de substituições de Flávio [illegible] com rara infelicidade [illegible] meia botafoguense saiu [illegible] tempo quando estava melhor [illegible] Zizinho. Desligado da delegação que seguiu para São Paulo, Didi comentou com amigos, que o melhor era mesmo ser dispensado. Ele próprio preferiu ficar de fora. Acentuou: "A gente luta mete os peitos, e no fim, recebe vaias. Assim não dá gôsto de defender a seleção nacional". Na capital paulista, como já previramos, Flavio Costa usara Luizinho. Politicamente e talvez tecnicamente, seja muito mais interessante.

O AMERICA MINEIRO DENTRO DA LEI

Pela nova decisão do CND, só sairá do Brasil, para excursões, o clube que estiver com tôdas as garantias, principalmente, com passagens de ida e volta asseguradas. Jorge Ibrahim, que firmou contrato com a Real-Tur, foi orientado por Canor Simões Coelho e fez tudo rigorosamente dentro da lei. Além de condução para treinos e refeições durante a viagem, tudo garantido pelo empresário, o dinâmico presidente da "Academia mineira" tem no bôlso as passagens de volta, podendo marcar o regresso quando bem entender. Assim, o CND permitirá a saída. O São Cristovão e Portuguêsa deram o exemplo de drama vivido lá fora.

GENUINO OUTRA VEZ NO CAMPEONATO

O presidente Giulite Coutinho, após conferenciar com a direção técnica e com seus companheiros de diretoria, está disposto a dispensar Leonidas no próximo jogo do campeonato. Como se sabe, Leonidas casará hoje as 18 horas, na Igreja Santa Terezinha, a rua Maris e Barros. Caso o valente comandante tenha mesmo dispensa para sua "lua de mel", Genuino deverá entrar no comando. O irriquieto kogador, que vem ensaiando em Campos Salles, estará em condições de reaparecer no campeonato de [illegible]feira. Evolui [illegible]ta, que até última individual. Seus papeis serão regularizados imediatamente.

Ronda Dos Clubes

A Portuguesa não aceitou a proposta de Belo Horizonte para jogar sábado à noite no Maracanã, preferindo jogar mesmo à tarde. Desta forma não haverá a alteração pretendida pelo grêmio rubro-negro.

* * *

A Portuguesa espera chegar ainda hoje a um acôrdo com o médio Haroldo para a reforma do contrato. As perspectivas são favoráveis, havendo boa-vontade e interesse das partes.

* * *

A Portuguesa desistiu do amistoso com o Canto do Rio para amanhã, à noite, em Caio Martins, em virtude de estar com alguns elementos do quadro principal sob cuidados médicos.

BIBLIOTECA NACIONAL
RIO BRANCO, 219/39
RIO-NESTA

Luiz Alípio de Barros APRESENTA

TONICO da Cidade

VÔO INAUGURAL DA DEUTSCHE LUFTHANSA

Trazendo como participantes inúmeros parlamentares alemães e outras personalidades, a Lufthansa fará realizar, no próximo dia 15, o vôo inaugural de sua linha para a América do Sul, devendo a moderna aeronave — um Super G Constellation do tipo mais aperfeiçoado, igual ao dos que em breve farão a rota normal do Atlântico Sul — chegar ao Rio no dia seguinte, dia 16. A partir do dia 21 a empresa alemã que ora reinicia suas atividades para êste Continente realizará dois vôos semanais para a Europa, todas as segundas e sextas-feiras, fazendo escalas em Buenos Aires, São Paulo, Rio de Janeiro, Dakar, Paris, Duesseldorf, Frankfurt e Hamburgo, ponto terminal das viagens.

Os membros que compõem a delegação do vôo inaugural efetuarão um programa de passeios e visitas na tua capital, sendo recepcionados, inclusive, no Itamaraty, seguindo depois para Buenos Aires.

LIVRO DO GENERAL E UMA ESTATUETA SIGNIFICATIVA

Do General Juarez Tavora recebemos o exemplar de seu livro **Produção para o Brasil**", lançado pela Livraria José Olympio Editora. O General-autor dividiu o seu trabalho em cinco capítulos: Observações a margem do nosso desenvolvimento econômico; O problema da produção no Brasil; Um plano para a organização e defesa da nossa produção; Política Brasileira de Transportes; e O problema da energia no Brasil. Vamos arranjar tempo ainda esta semana, para ler o livro do General.

E do editor José Olympio recebemos uma bonita (e eficiente) escultura (abridor de livros), com as datas comemorativas dos 25 anos de atividades da Livraria Editora (1931-1956). Um grato de saudo de lembranças e inestimáveis serviços prestados ao livro brasileiro e ao autor nacional.

PROF. COSTA RIBEIRO E UM CONVITE BRITÂNICO

Professor Joaquim Costa Ribeiro, Presidente da Comissão de Energia Atômica do Conselho Nacional de Pesquisas do Brasil, acaba de receber o convite que lhe foi feito pelo Embaixador Britânico, em nome do Departamento de Energia Atômica do Reino Unido, a fim de assistir à abertura oficial do centro de eletrônica nuclear em Calder Hall (Universidade Inglesa) que será inaugurada por Sua Majestade a Rainha Elizabeth II, em 17 de outubro próximo. O convite também menciona a presença confirmada em grande escala de homens de ciência de todo o mundo. Será a primeira vez que uma delegação brasileira a Inglaterra terá a oportunidade de visitar as instalações de Calder Hall. O Professor Costa Ribeiro foi feito ao Professor Costa Ribeiro na qualidade de representante do Brasil.

UMA INICIATIVA

As sessões de meia-noite, nos sábados no Metro Passeio sempre tiveram uma boa pedida. São as sessões dos artistas de teatro, que para aí correm depois das últimas sessões de seus casas. De vez em quando vai lá o nosso prezado amigo Mitchell Mike Smith, diretor da MGM no Brasil, resolveu dar sessões à meia-noite nos cinemas do Metro Copacabana também.

Mike tem intuição nasce. Uma cidade como o Rio, que se conta de ser uma capital da República e uma cidade cosmopolita não pode deixar de ter suas sessões cinematográficas à meia-noite. Principalmente aos sábados. E aos domingos, também, no Centro.

NOSSA MUSICA, LA FORA . .

Carlos Lyra, cronista, não precisa mais ser do Rio para saber que a música brasileira está em grande voga em todo o mundo. Ultimamente, Carlos Lyra tem recebido convites de todos os países para ir cantar suas músicas. Agora, Carlos Lyra vai à Europa, onde vai cantar em Paris, Londres, Roma, Berlim, Viena, Amsterdam, Bruxelas, Copenhague, Estocolmo e Oslo. Vai também à Rússia, onde vai cantar em Moscou e Leningrado. Carlos Lyra vai ficar três meses na Europa.

COQUETEL E PROJETO

DIZZY NA PRAÇA

AIMÉE: "NA BÔCA DO LÔBO"

Depois de muito pensar, Aimée escolheu a peça de estréia (setembro) de sua temporada deste ano no Teatro Rival. Sua preferência recaiu sôbre "Na boca do lobo", "vaudeville" de Hautepoint. E deverá contar, na ocasião, com a participação de Alberto Perez, Ribeiro Fortes, Carlos Duval e Rodolfo de Carvalho.

Nas matinées de sábado e domingo, no correr da temporada, Aimée apresentará uma peça infantil de Guilherme Figueiredo (terminada agora e ainda sem título).

DESENHOS E PINTURAS DE DARCY

A atuação de ontem, nos domínios das artes plásticas, foi a inauguração da exposição de desenhos e pinturas Darcy Penteado, na Galeria 18 A (Praça General Osório — Rua Jangadeiros). O artista pernambucano se revela bom expositor artístico plásticos e inflláveis, como também através varias figuras do "society" carioca e paulista. A cidade ainda está cheia de figuras culturais de São Paulo, que aqui vieram para a festança do "Masp-artista".

O BAIÃO VAI VOAR...

O nosso bom amigo Humberto Teixeira (o rei do baião) prepara-se para visitar nada menos de oito países desse mundo hoje tão pequeno através dos aviões a jato. Quilometros. Humberto vai participar na Europa de um Congresso do direito autoral e depois toca e passa a passar.

Sua partida do Galeão está marcada em principio para o proximo dia 16.

INVASÃO

Não morra pela bôca

II — AS FUGAS ESPETACULARES DO HOMEM DAS MIL FACES

No Mundo Rico, Ladrão Também Tem Bom Gôsto

O LADRÃO DE CASACA GOSTA DE BÓLO E BOMBOM — FAZENDO HORA NA ADEGA, SERVE-SE DE VINHOS FINOS, O ELEGANTE LARÁPIO — O ASSALTANTE MOVIMENTA-SE COM A HABILIDADE DE UM GATO — (Exclusivo Para ULTIMA HORA, Cop. AGENCE DE PRESSE COORDINATION)

O Sr. e a Sra. Catapodis moram num luxuoso apartamento no antigo Palacio Califórnia, situado em meio um imenso parque florido que serve de refúgio a namorados. Isso quer dizer que ninguem nota um rataz perambulando durante a noite por uma de suas alamedas. Todavia, o rapaz que perambulava nessa noite tinha algo de insólito: levava no ombro uma escada... Tomara-a "emprestada" no depósito de ferramentas do jardineiro do parque. Graças a essa escada, êle penetrou antes no apartamento da Sra. Lelevre, ausente do seu domicilio e que imprudentemente deixara uma janela aberta. Na cozinha, êle se apoderou de um pedaço de bôlo e de um saco de bombons. Sobraçando a escada, êle se refugiou depois numa moita de numerosa e esperou, comendo o bôlo e os bombons, que os postes que iluminavam o parque até a meia-noite se apagassem. Então prestava uma janela do primeiro andar com a insistencia de um gato a espera do rato. Era a janela da Sra. Catapodis. Sabia êle que o casal grego estava naquele momento no Cassino Municipal de Cannes? Provavelmente...

A Sra. Catapodis chegou primeiro, por volta de uma hora da manhã. A luz do seu quarto ficou acesa até a volta do marido, uma hora depois. Para passar o tempo, Arsene Lupin 56 deu passeio pela adega do edifício, encontrou uma garrafa de vinho fino e bebeu uns bons goles antes de iniciar seu "trabalho". Esperava que o casal tivesse tempo de adormecer.

A escada permitiu-lhe alcançar a janela da cozinha, protegida por uma tela de arame que cedeu sob sua pressão. Não estavam fechadas. O arame foi furado e cortado com um alicate. Lupin penetrou no apartamento e empurrou a porta dos fundos para facilitar uma retirada de emergência e penetrou no quarto da armador grego.

O Gato Cumplice

Com uma rapidez realmente extraordinária, apoderou-se de todo o dinheiro e das jóias que encontrou. Depois, com a mesma rapidez, deixou o quarto, a casa, o edifício e o parque. Quando os Catapodis voltaram, Lupin já estava longe. Mas não tão longe que não pudesse ouvir os gritos de desespero da Sra. Catapodis ao descobrir o roubo. Ao inspetor da Brigada Móvel de Nice prometeu as costumeiras diversões.

Por enquanto o inquérito de polícia não parece ter orientação muito precisa. Os suspeitos vão desde o jardineiro até o garçon do Cassino. Mas Arsene Lupin, o Gato Cumplice, já está longe, muito longe, rindo-se da polícia francesa.

O ladrão e Sra. Bernac abrem o cofre que guardava num arme... os documentos que todos os seus haveres desapareceu

ANO VI — Rio de Janeiro, 7-8-56 — N.º 1.573

CONVERSA do dia

Marques Rebelo

PRINCÍPIOS

Li não sei onde uma velha crendice que não há nada como um homem ter princípios como ser um desses cavalheiros notáveis que têm convicções. Felizmente não há país do mundo em que o princípio e a convicção obedeçam a uma tão sólida resistência como no nosso.

Querem um belo exemplo? — continua o cronista. A nossa Academia de Letras. Todos nos conhecemos o desprezo e mau humor que certos homens de letras fariam de duvida intimeza.

— Aquilo é um ninho de cavalgaduras.

— Para a Academia? Ora, se não vou eu que tenho medalhão, vou para medalhão?

E obtivemos logo uma leitiva assinatura comum e solene.

Enquanto isto, com formalismo pela imprensa o seu nome literário.

Passaram-se tempos. Vem a refletir aos espíritos retardados: a ponderação substituiu a revolta e a todos que foram colocam a Academia. A idade o encarregou. Todos esses notáveis elementos destruidores de princípios e convicções literárias com que eles encaravam a Academia com um olhar mais fechado e chegassem mesmo a revendê-la que lá dentro. Eram muito metido inconfessável e que o fardão academico e o discurso de recepção eram duas excelentes notas de mais garantido mandonismo literário.

E uns poucos foram se deixando vencer pelos regalos de imortalidade literária.

E quando se lhes fala da Academia sentenciam logo que ela é o exponte da universalidade nacional e que é dever patriótico prestigiá-la. E sinceramente um por um vão trabalhando de conquistar a sua comoda cadeira de academico.

Não há nada como um homem ter princípios.

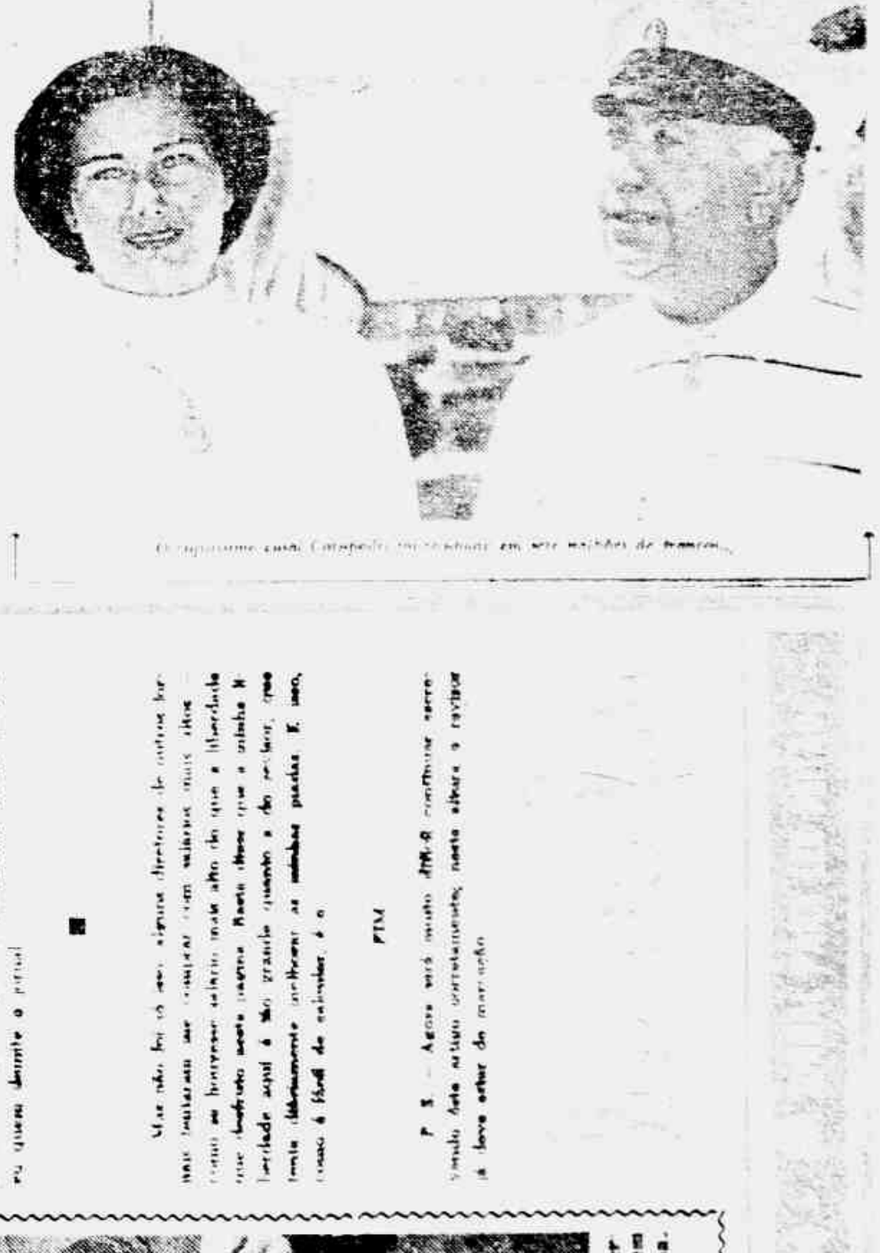

O engenheiro Lucio Costa e a escritora Dinah Silveira de Queiroz, recentemente eleitos membros da Academia Brasileira de Letras

INTERCÂMBIO

SUSAN HAYWARD — (Melhor Atriz Internacional de Cannes) troca autografos com LEON ELIACHAR (Melhor Humorista Internacional em Bordighera, Italia).

Pemambuco
Um Jornal Feito na Vespera
N.º 292
6-8-56

COME BACK LITTLE LION

D [illegible] — [illegible] — [illegible] —

Será Mesmo à Tarde, o Jôgo Flamengo x Portuguêsa de Sábado no Maracanã

NÃO PUDERAM TREINAR OS BRASILEIROS:

NÃO HAVIA ORDEM PARA ACENDER OS REFLETORES

Mendonça Falcão Providencia

NO PACAEMBU ILUMINADO O TREINO DOS TCHECOS!

Esta Tarde o Coletivo no Pacaembu — Maurinho Quer Ser Dispensado Devido a Seu Estado Fisico .Iniciada a Concentração no Alojamento do Pacaembu

S. PAULO, 6 — Da Sucursal de ULTIMA HORA — Logo após o desembarque da delegação brasileira, por volta de meio-dia, os jogadores paulistas seguiram para suas casas com a recomendação de apresentarem-se no Pacaembu, às 19 horas, para o jantar. Os demais, depois do almôço, rumaram para os alojamentos do Estádio do Pacaembu.

Treino Livre Para os Que Não Jogaram

Os jogadores que não participaram do jôgo contra os tchecos ficaram incumbidos de realizar um treinamento leve no Pacaembu. Os jogadores executaram-se, sob um sol ardente, muitos com ligeiros exercícios de ginástica e outros, finalmente, com bate-bola.

Não Havia Ordem

Flavio Costa quer a todo custo realizar esta noite o treino coletivo da seleção para reconhecimento do campo, iluminação e entrosamento de linhas mas não poderá fazer seu desejo porque o setor do estádio não tinha ordem para acender os refletores.

Hoje a Tarde o Coletivo

Desta forma o treino da seleção brasileira será realizado amanhã, às 16 horas no Pacaembu, quando Flavio fará as observações para determinar as alterações que introduzirá no quadro para o jôgo contra os tchecos no Pacaembu, embora seja impressão dominante que seja mantido Castilho; Nilton Santos e Djalma Santos; Brandãozinho, Bauer e Dequinha; Julinho, Didi, Mendonça, Pinga e Canhoteiro.

Apenas Luizinho Chegou Atrasado

De acôrdo com a ordem determinada pelo delegado Mario Pollo Campos, apresentaram-se no Pacaembu, às 19 horas, todos os jogadores, à exceção de Luizinho, que chegou atrasado, pois, ao que parece, não recebeu a ordem de concentração.

Maurinho Quer Ser Dispensado

Segundo apurou o enviado especial de ULTIMA HORA, o jogador Maurinho solicitou ao técnico Flavio Costa que não pudesse ser mantido no quadro que vai jogar contra os tchecos, pois não está em condições físicas para tal.

Nacarato e Maurinho, dois grandes nomes da atual leva que hoje treinou no Pacaembu, sob a luz dos refletores

FINAL COM OS ARGENTINOS PELA "TAÇA DO ATLÂNTICO"

Propõe a C. B. D. o Dia 14 de Novembro — O Jogo Seria à Noite, no Pacaembu Oficio Comunicando

IMEDIATAMENTE

Entre Flávio e Vasco: Rescisão Amigável ou Destrato na Justiça

No Pacaembu

Entrementes, confirmou o presidente da C.A.L., Sr. Luis Murgel, que o jogo, em caso dos portenhos aceitarem a data, será mesmo no Pacaembu e à noite. Neste sentido os bandeirantes concordaram, sendo mesmo de se esperar que uma Seleção à base paulista venha a ser colocada em campo. De qualquer maneira a C. B. D. propôs a data e fica agora aguardando a resposta do seu ofício, para tomar as providências necessárias.

RECONHECIMENTO DO TERRENO E VERIFICAÇÃO DO SISTEMA DE REFLETORES, ESTA NOITE

S. PAULO, 6 —

Esta Semana

Poderá o Flamengo Contar Com Rubens

O Grande Meia Participara Dos Exercicios desta Semana — Reapareceria Frente a Portuguesa

Reapareceria Sabado

Ultima Hora

PREÇO DO EXEMPLAR 2 CRUZEIROS

ANO VI — Rio de Janeiro, 7-8-56 — N.º 1.573

VER, OUVIR E... CONTAR

100 METROS A JATO

De Adhemar Ferreira da Silva

Há meses atrás noticiamos nesta mesma coluna que os americanos, por questão de necessidade, iriam lançar mão das Fôrças Armadas como meio de formação para sua equipe olímpica. De início, cuidamos a crer que a medida poderia dar certo, pois sempre vimos seus atletas concentrados nas diversas Universidades do país. Mas, justamente porque seus atletas eram e são estudantes e, como as próximas olimpíadas serão realizadas no verão australiano, ou seja, em novembro deste ano, esses atletas não poderão deixar seus bancos escolares para atender aos reclamos esportivos. Foi a razão por que os dirigentes norte-americanos tomaram a iniciativa — já no ano de 1954 — de convocar seus militares, fazendo-os treinar e competir com a finalidade de pô-los em fôrma para defender sua bandeira em fins de 1956, nos campos esportivos de Melbourne.

"Estariam certos os mandatários dos esportes da terra de Tio Sam?"

Eles mesmos estão nos respondendo, pois para isso basta atentar para o noticiário dos jornais e ver quantos recordes mundiais estão caindo, pois, no momento em que estamos escrevendo estas linhas acaba de nos chegar um telegrama anunciando que pela terceira vez, em três dias consecutivos, os atletas americanos Willie Williams e Ira Murchinsson correram os 100 metros rasos em 10,1s (+), batendo clara e indiscutivelmente o recorde estabelecido no ano de 1936 por Jesse Owens, e depois igualado por muitos, várias vezes sem contudo ser superado por ninguem, antes da sexta-feira da semana passada, quando um soldado, participando de uma competição entre militares americanos e alemães, fez rolar por terra, após vinte anos, o recorde que parecia ser insuperável.

Quando Williams ainda comemorava aquilo que êle julgou impossível acontecer, um seu compatriota no dia imediato já o estava igualando. Esse seu compatriota e colega de equipe era Ira Murchinsson, que no dia anterior havia feito o segundo lugar com o tempo de 10,2s, desta feita, invertemos-se as posições, Murchinsson assinalara para os 100 metros rasos o tempo de 10,1s, igualando assim o recorde mundial que Williams esperava vir anos para suprar. Mas a coisa não permaneceu neste pé. Com dois homens marcando êste recorde mundial, os atletas, naturalmente influenciados pelos dirigentes, vieram a competir num terceiro dia e, esperava-se que a marca baixasse para os 10 segundos cravados porém, o esperado por eles não sucedeu a não ser a troca de posições novamente entre os dois homens mais velozes de todo o orbe terrestre e, Williams, que fora o primeiro a superar a marca de Jesse Owens, repetiu sua marca de dois dias atrás, ou seja, 10,1s para os 100 metros rasos, deixando patente que quando da primeira vez, êle não houvera feito por simples fato de sorte. O mais interessante é que o nome de Willie Williams não consta da relação de atletas norte-americanos com passaporte para a Austrália. Nessa altura dos acontecimentos seu nome já deve estar constando como primeiro da relação nominal e nem respeitando ordens alfabéticas.

Os homens são bons mesmo, pois correr assim, somente a jato.

LEONIDAS NO PAPEL DE OTAVIO

Em 1949, no match com os paraguaios pelo sul-americano oficial, Otavio foi criticado pela torcida, porque "enterrou" o time. Mas ninguem se deu conta de ver que os dois pontas (Jair e Zizinho) excessivamente recuados, deixaram Otavio abandonado lá na frente. Domingos (e em Buenos foi igual), Leonidas sofreu o mesmo drama. Foi para a area brigar e fazer o papel de comandante. Mas tambem ficou isolado, porque e Zizinho e Didi jogaram demais de meio-campo. A torcida vaiou Leonidas, mas não quis reparar que o ataque paraguaio estava sozinho na frente. E assim que se acaba com um jogador, como acabaram com Otavio, injustamente em 1945.

OS CLUBES AMEAÇAM DEIXAR O MARACANÃ

O problema de segurança nos jogos realizados pelos clubes no Maracanã, depois do "Fla-Flu" de domingo último, está a exigir providências urgentes. Não é possível que, com a despesa que os clubes têm com a diversão, não tenham direito a uma segurança mínima. Entretanto, a falta de policiamento é tão grande que os clubes do Rio estão ameaçando deixar o Maracanã para jogar em outro campo. Entre os clubes que estão nessa disposição está o C.A.P. Como aliás já havia feito o Botafogo, o clube carioca também ameaça não mais jogar no Maracanã. Quem sabe se não será mesmo o melhor? Lá, pelo menos, não haverá o perigo de uma invasão de torcedores, como a que se verificou no último "Fla-Flu", em que a polícia não conseguiu impedir a entrada de mais de 30 mil pessoas sem pagar a taxa de ingresso. Isso muitas vezes é o preço e a saída.

SILVIO PACHECO PRESTA SERVIÇO ENERGICO

O que consta na CBD dito pelo presidente Silvio Pacheco a varios de seus amigos, e que nos proximos selecionados brasileiros, o presidente esquecera dos clubes, que para êle, vem criando dificuldades com exigências fúteis. Entretanto, achamos que Silvio Pacheco deveria fazer como sempre fez Rivadavia Correa Meyer. Quando precisou de jogadores para campeonatos oficiais, requisitava sem tomar conhecimento de protestos. Nos contratos de profissionais, há uma clausula que diz ser obrigatoria a cessão para o "scratch" brasileiro. No sul-americano de Lima em fevereiro proximo, Silvio deve ser mais energico. Agir como presidente, não se entregando a dirigentes de clubes que pensam ser donos da situação. Afinal de contas, a CBD tem direitos adquiridos.

SportScope

De GERALDO ESCOBAR

GASPAR NUNES ESTA' AUTORIZADO

Vem o anuncio da vinda de treinadores brasileiros para o Peru a despertar interesse. Gaspar Nunes, que se trata de negociar, acha-se em Lima, segundo um cabo da Casa do Povo, acompanhado com autorização. Tanto um jogador de meio-campo do Peru para ser negociado e também o treinador Sabino Barinaga, ou ainda de algum bom jogador. Gaspar Nunes pediu segredo ao tratar com os dirigentes peruanos, pois não deseja que a sua ida para lá seja motivo de alarme entre os clubes daqui. Quer dizer que Gaspar Nunes está mesmo disposto a deixar o Fluminense?

DIDI PREFERIU TAMBEM SAIR

Por imposição do Botafogo, permaneceu apenas a permanencia de Nilton Santos. Didi foi dispensado do "scratch". Naq e Vasco de substituições de Flávio (com rara inteligência a meia botafoguense saiu do tempo quando estava melhor e Zizinho. Desligado da delegação que seguiu para São Paulo, Didi comentou com amigos, que o melhor era mesmo ser dispensado. Ele proprio preferiu ficar de fora. Acentuou: "A gente luta mete os peitos, e no fim, recebe vaias. Assim não dá gosto de defender a seleção nacional". Na capital paulista, como já previramos, Flavio Costa usara Luizinho. Politicamente e talvez tecnicamente, seja muito mais interessante.

O AMERICA MINEIRO DENTRO DA LEI

Por nova decisão do C.N.D. só sairá do Brasil, para excursão, o clube que estiver com todas as gafanhotas pagas, especialmente com passagens de ida e volta asseguradas. Jogador fantasma que firmou contrato com a Real-Tur foi orientado por Lauro Soares (Costa e Silva) no sentido de ser dada ao clube de Cachoeira para treinos e refeições durante a viagem. Tudo garantido pelo empresário, o dinâmico presidente da "Academia mineira" tem no bôlso as passagens de volta, podendo marcar o regresso quando bem entender. Assim o C.N.D. permitiu a saída. O São Cristovão e Portuguesa deram o exemplo de drama vivido lá fora.

GENUINO OUTRA VEZ NO CAMPEONATO

O presidente Giulite Coutinho, após conferenciar com a direção técnica e com seus companheiros de diretoria, está disposto a dispensar Leonidas no próximo jogo do campeonato. Como se sabe, Leonidas casará hoje às 18 horas, na Igreja Santa Terezinha, a rua Maria e Barros. Caso o valente comandante tenha mesma dispensa para sua "lua de mel". Genuino deverá entrar no comando. O irriquieto kogador, que vem treinando em Campos Salles, está em condições de reaparecer no campeonato da cidade. Evaldo Cruz, que dirige individual. Seus papeis serão regularizados imediatamente.

Ronda Dos Clubes

A Portuguesa não aceitou a proposta feita pelo Bangu para jogar sábado à noite no Maracanã, preferindo jogar mesmo à tarde. Desta forma não haverá a alteração prejudicial pelo menos futuramente.

* * *

A Portuguesa espera chegar ainda hoje a um acordo com o médio Haroldo para a reforma do contrato. As pretensões do jogador, havendo boa-vontade e interesse das partes.

* * *

A Portuguesa desistiu do amistoso com o Canto do Rio para amanhã, à noite, em Cruz Martins, em virtude de estar com alguns elementos do quadro principal sob cuidados médicos.

Penultima Hora
EDIÇÃO DE EXCEPCIONAL ATUALIDADE
N.º 282 ★ Um Jornal Feito na Volta ★ 8856

COME BACK LITTLE LION

D

Humanitário em Bordighera, Itália, recebe as flores de Susan Hayward, que afaga os cabelos de Leon Eliachar, que é também um artista, um escritor, um poeta, um tudo.

Se você quiser saber mais sobre [illegible]
[illegible] Não mais o conhecerá por mim. Quando [illegible]
as contas, ele já havia passado.

Mas [illegible] Mesmo assim [illegible]

Muito [illegible] Alemanha [illegible] Os franceses [illegible]

Em comentários outras pessoas acharam que eu estava [illegible] outras tentaram dificultar a [illegible] de que eu havia sido demitido [illegible] Mas [illegible] em 15 anos de jornalismo, geralmente sou eu quem demite o patrão.

Mas não foi só isso. Alguns diretores de outros [illegible] tentaram me roubar com salários mais altos. Como se houvesse salário mais alto do que a liberdade [illegible] Também acho [illegible] Basta dizer que a minha liberdade atual é tão grande quanto a do velho, [illegible] Mas [illegible] Ah, [illegible] Mas, [illegible] é fácil de calcular é o

PTM

P. S. — Agora será muito difícil [illegible] Mas [illegible] Aqui [illegible] a [illegible]

SUSAN HAYWARD — (Melhor Atriz Internacional de Cannes) trocou autografos com LEON ELIACHAR (Melhor Humorista Internacional em Bordighera, Itália).

VÔO INAUGURAL DA DEUTSCHE LUFTHANSA

[illegible] Diretor [illegible] Rio [illegible] Deutsche Lufthansa [illegible] Rio [illegible] Dr. Wolfgang Kurt Gerstenmaier [illegible] Frankfurt [illegible] Hamburgo [illegible] Rio [illegible] Dr. Gerstenmaier [illegible] Rio [illegible] Dr. Gerstenmaier [illegible] Rio [illegible] Dr. Gerstenmaier

Ronda Social

INTERINO

No [illegible] Campos assina [illegible]

NOTAS SÔLTAS

NA noite de aniversário [illegible] em Copacabana [illegible] e casais João Sá Pinto e Maria [illegible] companhia do empresário Ruy Lopes e do escritor [illegible] Pedro Martins.

A Senhora Rachel Klabin [illegible] um [illegible] ao [illegible] do "Sweepstake" Jockey Club Brasileiro, no Derby, a vencida da senhora Klabin chamou a atenção. Ainda o casal estava em companhia do senhor e [illegible] Senador Paes de Andrade.

O senhor [illegible] diretor da Sete de Ouro [illegible] a exibição de uma coleção de pássaros exóticos [illegible] existem nas gaiolas [illegible] Rio muito [illegible] com seus [illegible]. Diversos [illegible] o Rio elegante [illegible].

O senhor Celmar Portilho e a bonita senhorita [illegible] Penna ficaram muito [illegible] decidido nada que a casamento [illegible] antes [illegible] no país.

A senhorita Lucia de [illegible] za Campos — [illegible] mais esperta [illegible] — foi [illegible] elogiada domingo último [illegible] Country, pela [illegible] elegantíssima [illegible] seu [illegible] prêto.

DIZEM que [illegible] num grupo da Vieira [illegible] escritores [illegible] Mister Ray [illegible].

O senhor Joseph [illegible] contar para os seus [illegible] nos leitores [illegible] histórias brasileiras".

Os amigos do senhor Ray Joseph [illegible] de [illegible] conte isso. Trarão [illegible] sociedade também.

PARABÉNS ao senhor Carlos Machado pelo "Humoresque": trata-se de um "show" de grande classe e alegoria. Parabéns a sua senhora, nossa conhecida Gisele. Suas mãos de fada e seu apurado bom-gôsto são as armas do sucesso do espetáculo. Bravos [illegible].

E por hoje é só. Ao interinamente...

COQUETEL: 300 PESSOAS

A [illegible] apaixonadamente decorado por João Henrique [illegible] Copacabana Palace, e com grande [illegible] pela moça Roberto Ribeiro Marinho e senhora, e senhora Ivan Lemgruber Medeiros Leal, convidaram amigos do Rio e de São Paulo para um [illegible] ao restaurante que possui.

A festa [illegible] agradabilíssima, com excelente [illegible] os convidados, os Medeiros Leal, encontraram [illegible] os numerosos [illegible] Carmen e senhora Celso Prado e senhor e senhora Ivan Kasanoff e senhora Nenuca Mesquita e senhor e senhora Paulo Cunha, o senhor Raul Lage e senhor e senhora [illegible] Mallmann para citar apenas alguns dos [illegible] Rio e de São Paulo e os Samuel Wainer e senhora, Antonio Moreira Vasco e senhor e senhora Roberto Siqueira e senhor e senhora Ivan Wainer e senhor e senhora Sérgio Schiller e senhor e senhora Leo Wainer, o senhor e senhora Vasco Pedro e senhora Vinna Lopes e senhor e senhora Carlos Eduardo de Souza Campos e senhor e senhora Álvaro Lopes e senhor e senhora Jarbas Sá Leão e senhor e senhora Cesar Vianna e senhor e senhora Vicente Gomes e muitos e muitas outras pessoas.

Ela, sem [illegible] algum [illegible] acontecimento que [illegible] marcado [illegible].

USAVAM CHAPEU AS SENHORAS

[illegible] Paulo [illegible] o senhor Raul Lech [illegible] Mademoiselle Chevalier [illegible] Maurício Moreira [illegible] Ruy Resende [illegible] Rubens [illegible] Rosa Maria [illegible].

MISS HAYWARD, A GRANDE ATRACÃO DA NOITE

"INTERNATIONAL SET"

Coluna de Walter Winchell

NOVA YORK (Via Aérea) — Agôsto — Durante as férias de Walter Winchell [illegible] Mortimer, autor do "best-seller" "Around the World Confidential".

Confidencial

Há dias, em Cannes, Bette Davis ganhou 21.000.000 francos no "baccarat". Isso, como ele Darryl Zanuck teria que admitir, não é coisa pouca...

Quem sabe que a Marquesa Irene de la Bezelaire [illegible] por ter tentado assassinar um de seus convidados num coquetel já foi caixeira de uma loja de jóias em Madison Avenue? ...

As críticas severas ao novo filme francês ("Fruits d'Eté") pela sua amoralidade tiveram como resultado as filas mais compridas que se tem visto ultimamente em New York à entrada de cinemas...

Chuck Krauser, o atleta favorito de Mae West no momento, está agora sofrendo a competição de Doug Forrester, filho do Rei do Calçado, que parece muito interessado na eternamente jovem Mae. Juro que ela não mudou nada em todos êsses anos que a conheço. Sempre teve êsse mesmo aspecto...

A equipe de "Pride and the Passion", do qual Sophie Loren é a "estrêla", tem-se divertido muito com as tentativas de falar inglês da bela italiana, que, involuntàriamente, diz coisas tão picantes...

Silvana Pampanini está tendo problemas à la Linda Christian. Isto é, não quer devolver as jóias que o seu amigo, o produtor grego insiste que ela devolva. Na nossa opinião, quem está com a razão é a beldade romana...

O Barão do Açúcar, Julio Lôbo, de quem se diz que é um dos mais ricos homens do mundo (não são êles todos?), em lua de mel com a ex-Hilda Krueger, no Cassino Parisian...

No mesmo Cassino Parisian, Ernest Hemingway e o danarino Vicente Escudero, passaram horas sem dar a menor atenção ao elegante "entourage", discutindo técnicas de corridas de touro...

A Arte de Compreender os Outros

Não há hábito mais comum ou mais malicioso que o de julgar as outras pessoas. Êste artigo de Clarence Hall, que está nas páginas de Seleções de agôsto, nos mostra como ampliar e enriquecer as nossas almas procurando o que há de melhor nos outros. Vinte e seis artigos de palpitante atualidade e o resumo de um grande livro: «O Professorzinho de Piney Woods», formam o número de agôsto de Seleções, a venda em tôdas as bancas. Adquira hoje mesmo o seu exemplar.

É fácil limpar (sem esfregar) quando se usa

SOLUPAN

SOLUPAN faz mais do que amolecer a sujeira... SOLUPAN dissolve-a completamente... poupando a você o trabalho de esfregar! E SOLUPAN não estraga as mãos! Pisos, paredes, pias, banheiros, alumínios, cristais... tudo fica mais limpo em menos tempo com SOLUPAN!

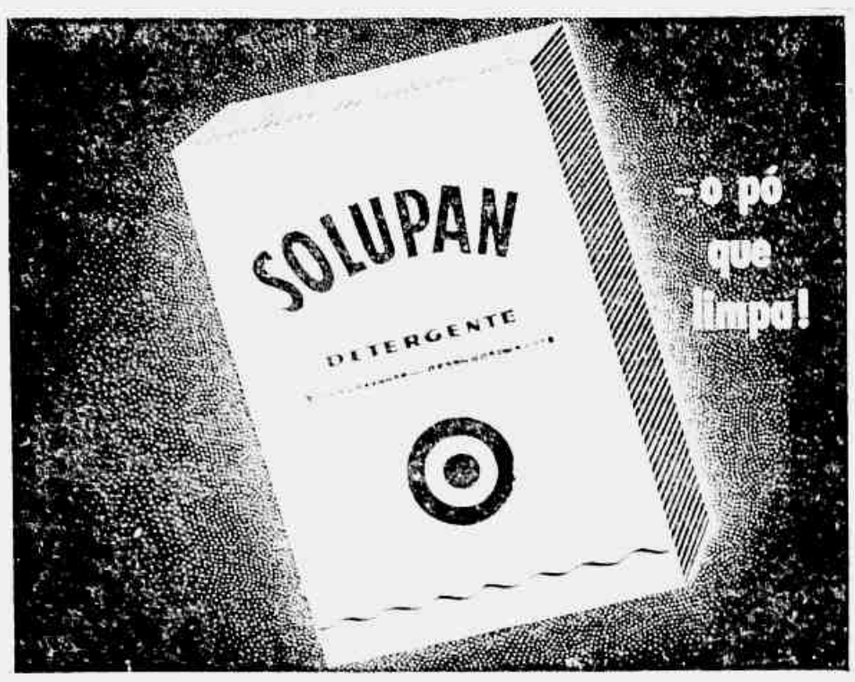

AMOR VALE MAIS QUE RIQUEZA

Aquele Que Amava Realmente — Martine Carol — Colegio de Brotes — Amor, Primavera do Coracao — Para Uma Noite de Festa

Leia o nº 472 de GRANDE HOTEL Saiba o numero que lhe dara sorte nesta semana Cr$ 6,00 Nas bancas

-Por que preciso fazer um Seguro de Vida?

Será êste o seu caso?

Os [illegible] Brasileiros têm grandes responsabilidades de família. A situação [illegible] é o prêmio exato [illegible] do seu trabalho pessoal e do seu esforço. Entretanto, o Sr. [illegible] não possui qualquer espécie de seguro. Argumenta êle: "Não tenho interêsse em segurar-me, porque, se [illegible] morrer cedo, todos os anos, as importâncias que deverei pagar em prêmios de seguro, chegarei um dia a ter economia igual ou superior à que [illegible] deixar à minha família, depois de minha morte."

-Se êste é o seu caso o Sr. deve fazer um Seguro de Vida:

1 PORQUE o Sr. realizará *imediatamente* aquêle sonhado pecúlio, e não daqui a anos, sem correr o risco de desaparecer sem completá-lo.

2 PORQUE o seguro de vida não é "emprêgo de capital", mas a cobertura de um risco, que o Sr., como todo homem, corre a cada instante.

3 PORQUE em meio a tantas incertezas que atormentam seu futuro (a incerteza da duração da vida, da conservação da saúde, da capacidade de ganho, da estabilidade dos negócios, etc.) só o seguro de vida representa uma garantia infalível.

A' SUL AMERICA - Caixa Postal 971 - Rio de Janeiro

Desejando conhecer outros detalhes da organização "SUL AMERICA", peço enviar-me publicações sôbre o assunto.

Nome .....

Data de Nasc. dia ..... Mês ..... ano .....

Profissão ..... Casado? ..... Filhos? .....

Rua ..... nº ..... Bairro .....

Cidade ..... Estado .....

O Seguro de Vida é a Solução Ideal e Imediata do seu problema

Sul America

COMPANHIA NACIONAL DE SEGUROS DE VIDA

FUNDADA EM 1895

Black Tie

JOÃO DA EGA

BARBITÚRICO PARA CACHORRO

Na noite do último tufão que abalou a cidade grandes e tormentosas foram as consequências. No apartamento dos sr. e sra. Carlos Noviz, um jovem casal de luxo, herdeiro do trono de "Biquinha Ribeiro", a exótica pequinês que morreu em idade provecta, estava horrorizado com os rajadas do furioso vento que, lá fora, fustigava abalando tetos e vetustas árvores. O mar, em turia, rosnava.

A sra. Zilda Noviz, zelosa por seu cachorrinho idealizou a calmante solução geralmente utilizada nas rodas de jôgo entre amigos: belergal!

Acontece que, quando se pe[illegible] na Rua Marquês de Pinedo, [illegible] quenos progressos do animalzinho, demonstrando farta [illegible] dose do elegante barbitúrico. E, em vez de acalmar, excitou o bichinho de maneira impressionante. Assim, o casal Noviz, que acordara com os lamentosos uivos da almofada passou a não poder concluir o seu preocupado com a estranha atitude do cachorrinho que [illegible] quase pelas paredes, latia [illegible] que e pelos berros [illegible] Noviz [illegible] fazendo [illegible] equilíbrio [illegible] sanhas.

A [illegible] meia da madrugada [illegible] os [illegible] efeitos [illegible] cedeu quando [illegible] o que [illegible] Noviz [illegible] gonha [illegible].

* * *

Bendito Entre as Mulheres

A [illegible] tempo, se [illegible] [illegible] [illegible]

Cinema

Cotação do Dia

"A COPOA E A ESPADA"

(Quentin Durward)

Em um popular romance de Sir Walter Scott, o grande escritor escocês, a Metro foi buscar o assunto para êste filme. A' própria MGM, com o mesmo diretor (Richard Thorpe) e o mesmo ator (Robert Taylor), filmara anteriormente outra das mais populares obras de Walter Scott, "Ivanhoe". Claro está que "Quentin Durward" não possui os mesmos atraentes aspectos que fizeram de "Ivanhoe" uma das mais deliciosas histórias de aventuras da literatura mundial. E nem tampouco o filme consegue a mesma espetaculosidade da película anterior.

Mas não resta dúvida que "Quentin Durward", mesmo sem os valores de narrativa literária e cinematográfica de "Ivanhoe", é um filme curioso e consegue agradar ao público menos exigente. Quentin Durward é um nobre escocês, daquela época em que a Escócia se debatia em grande pobreza e em que os senhores feudais já não possuiam a arrogância e o esplendor de antanho, e os "cavalheiros andantes", formados nas leis da "Távola Redonda", passaram a ser figuras superadas. A história original (e o filme) narram as aventuras de Durward, um dos últimos "cavalheiros andantes", nas côrtes de Tours e Borgonha.

A película é um típico "capa-e-espada", com os eternos duelos entre homens excepcionais no campo de luta e os eternos rasgos de heroismos. E sempre a inverossimilhança anda de braços dados com a aventura... Porém, quem já encontrou romance de "capa-e-espada" sem alguma coisa de inverossimil?...

Thorpe narra o seu filme como manda o figurino dos argumentos do gênero. O "script" não lhe fornece as mesmas possibilidades da adaptação de "Ivanhoe", mas, sem apresentar momentos de grande emoção e uma narrativa dinâmica, tudo sai razoàvelmente. E se Robert Taylor não consegue os mesmos resultados alcançados em Ivanhoe neste Quentin Durward, não compromete em absoluto o papel do romântico aventureiro. Kay Kendall tem que pese o seu narizinho por demais afilado, é uma moça bonita e uma atriz razoável. Robert Morley, é, no entanto, a melhor figura do elenco, num tipo de papel que êle faz sempre com vantagens.

Cotação: RAZOAVEL.

Luiz Alipio de Barros

NEGÓCIO DE CURVAS E' COM DIANA...

A CURVILINEA inglêsa Diana Dors, que tanto agitou Hollywood (dentro e fora dos estúdios), aparece na foto acima curvilinissima e super-provocante quando da estréia, no Roxi Theatre, de Nova York, do espetacular "The King and I" (20th Century-Fox), película musicada extraida da peça da Broadway baseada, pelos compositores Rodgers e Hammerstein, do livro "Ana e o Rei do Sião"

Em Grande Forma a Dupla Rodger & Hammerstein

RICHARD ROGGERS e Oscar Hammerstein II são dois dos maiores e mais populares autores de espetáculos musicados dos Estados Unidos. Suas composições, originais ou adaptadas, tornam-se sucessos definitivos. A dupla, que levou à Broadway espetáculos memoráveis, tem servido ao cinema, através de versões de suas peças ou de composições inéditas, sempre com a mesma esplendorosa capacidade. Na estréia em Nova Iorque de seu último "hit" cinematográfico, "The King And I" (O Rei e Eu), que veio também da Broadway, Rodgers e Hammerstein compareceram ao Roxy Theatre, para a grande noitada. E foram fixados pelas câmaras fotográficas com as respectivas espôsas. "The King and I", que foi rodado pelo processo Cinemascope (20th Century Fox), é atualmente o maior sucesso dos cinemas dos Estados Unidos

CORREIO DO MÉXICO

Uma enfermidade obrigou o diretor mexicano Emilio (Indio) Fernandez a transferir a viagem que havia projetado à Russia, para dirigir uma serie de películas. Fernandez terá que se submeter a um prolongado tratamento enquanto terminar os contratos que tem atualmente dentre êles a filmagem da super-produção "Flor de Mayo". Por esta produção o diretor ganhará nada menos do que 150 mil pesos mexicanos.

• • •

A atriz argentina Lolly Moreno voltará a atuar no cinema mexicano. Segundo o seu proprio marido, o diretor Luis Cesar Amadori, anunciou, Lolly deverá participar de uma serie de co-produções mexicano-espanholas.

• • •

Depois de três meses de ausencia, regressou a capital mexicana a "estrelinha" azteca Elsa Cardenas que estêve em Hollywood acertando algumas contratos futuros com a empresa Warner Bros. Elsa aparecera em "Giant", que o notavel George Stevens dirigiu para a Warner, com a falecido James Dean e Elizabeth Taylor nos principais papeis.

• • •

Um belo gesto teve o ator Arturo de Cordova. Êle não receberá um centavo pelo seu trabalho na película "La Ciudad de los Ninos". O dinheiro que lhe é destinado por contrato, êle o cedeu ao centro educativo que o Padre Carlos Alvarez fundou na cidade de Monterey.

Arturo de Cordova é um ator de grande popularidade não só na America Hispanica como no Brasil, tendo realizado ultimamente dois filmes para um produtor brasileiro: "Moças Sangrentas" e "Leonora dos sete mares". Cordova já apareceu também em varias produções de Hollywood.

MUSEU DE ARTE CINEMATOGRAFICA

O Museu de Arte Cinematográfica continuará hoje, às 20,30, no auditório da Associação Brasileira de Imprensa, a programação de obras do cineasta brasileiro Alberto Cavalcanti, com a apresentação de "Film and Reality", antologia cinematográfica montada e comandada pelo realizador brasileiro que pertence à história dos cinemas da França e da Inglaterra. O filme será apresentado por Caio Scheiby, da Filmoteca do Museu de Arte Moderna de São Paulo, que chegará hoje ao Rio especialmente para a sessão. Para maiores esclarecimentos dirijam-se à Avenida Presidente Vargas, 417-A, sala 1602, telefone 23-4066, sede do MAC.

"Marty" Dança!... Com Barriga e Tudo

Ernest Borgnine está mesmo em grande evidência em Hollywood. O primeiro prêmio de interpretação ("Oscar") na última seleção da Academia de Artes e Ciências, através do papel desempenhado pelo ator em "Marty", transformou Borgnine, da noite para o dia, em um "astro" de primeira grandeza. Seu gabarito artístico e sua popularidade estão muito altos, no momento. Seu nome agora aparece encabeçando elencos ou ao lado, e no mesmo tamanho, de atores de fama. Em "The Best Things of Life Are Three", que é uma biografia musical dos "hits" da década de 20-30 (composições de Les Brown, De Silva e Henderson), Ernest Borgnine chega mesmo, a cantar, com todo o seu corpanzil, alguns passos de danças. E sua companheira, na brincadeira, é a saltitante e atraente Sheree North. O filme é dirigido por Michel Curtiz (Cinemascope, 20th Century Fox). E as três fotos falam melhor do que as palavras...

Aonde Iremos Hoje

CINEMA

COMANDOS DO AR — Filme de aviação. Fotografado em VistaVision. Com James Stewart e June Allyson. Nos cinemas Plaza, Astória, Olinda, Colonial, Marschfe, Mello, Mauá, Regência, Royal (Copacabana) e Guaracy. Horários: 2; 4; 6; 8 e 10 horas. No Plaza a primeira sessão tem início ao meio-dia.

O CORAÇÃO FLORIDO — Filme nacional rodado em São Paulo. Com Cyll e Nelia Paula. Nos cinemas Imperio. Interpretação de Katharine Hepburn. Horários: 2; 4; 6; 8 e 10 horas.

• • •

O ASSASSINO ANDA SÔLTO — "Thriller" policial e "suspense". Com Joseph Cotten e Rhonda Fleming. Nos cinemas Odeon, Madureira, Abolição, Bonsucesso, Braz de Pina, Odeon (Nit.) e Capitólio (Pet.). Horários: 2; 3.10; 5.20; 7; 8.40 e 10.20 horas.

• • •

A GRANDE PAIXÃO — Produção Italo-francesa. Aventuras e drama amoroso. Com Gina Lollobrigida e Jean Claude Pascal. Nos cinemas Rex, São Luiz, Rian, Ipanema, Carioca. Horários: 2; 4; 6; 8 e 10 horas.

• • •

EVA NO BRASIL — Filme nacional rodado em São Paulo. Com Colé e Nélia Paula. Nos cinemas Vitória, Copacabana, Metro-Tijuca, Americo, Guanabara, Floriano, Avenida, Maracanã, Leblon e Icaraí (Nit.). Horários: 2, 4, 6, 8 e 10 horas.

• • •

A CASA DE BAMBU — Reapresentação Cinemascope. História policial desenrolada no Japão. Com Robert Ryan e Robert Stack. No cinema Leblon. Horários: 2; 4; 6; 8 e 10 horas.

• • •

VERDI — 2ª semana. Biografia romanceada e musical do famoso compositor italiano. Com Pierre Cressoi e Ana Maria Ferrero. Nos cinemas Rivoli, Art-Palácio, Presidente e Alvorada. Horários: de 2 horas em diante.

• • •

AS CHUVAS DE RANCHIPUR — Refilmagem de "E as chuvas chegaram". Em Cinemascope. Com Richard Burton e Lana Turner. Nos cinemas Palacio, Roxi, Madri e Santa Alice. Horários: 2; 4; 6; 8 e 10 horas.

A COROA E A ESPADA — Aventuras em Cinemascope. Baseadas na novela de Sir Walter Scott "Quentin Durward". Com Robert Taylor. Nos cinemas Metro Passeio, Copacabana e Tijuca. Horários: 2; 4; 6; 8 e 10 horas. No Metro Passeio a primeira sessão tem início ao meio-dia.

• • •

VOANDO PARA O ALÉM — Cinemascope. História de um "ás" da aviação americana. Com Alan Ladd e June Allyson. Nos cinemas Pathé, Azteca, Caruso, Pax, São José, Eskye, Imperator, Coliseu, São Pedro. Horários: a partir de 2 horas.

• • •

PASSATEMPO

CINEAC-TRIANON e CAPITÓLIO — Exibição de documentários, desenhos, comédias, jornais, etc.

REPORTAGEM de BÔLSO - Stanislaw Ponte Preta

Diretamente de S. Paulo Dona Yayá Envia Estas Pílulas

☆ Está marcada para hoje, no Teatro Maria Della Costa, a estréia de "Moral em Concordata", comédia de Abilio Pereira de Almeida. No elenco, dirigido por Flaminio Bolluni: Maria Della Costa, Odete Lara, Jardel Filho, Edmundo Lopes, Serafim Gonzales, Ilema de Castro e outros.

O conhecido produtor carioca Zilco Ribeiro não foi feliz como todos sabem, na sua temporada do Aluminio. Agora, no Teatro Natal conseguiu espantoso sucesso, recuperando-se totalmente. Seu "cartaz" atual: "Muito Boa". Por falar nisso, é mesmo muito boa essa nova produção de Zilco Ribeiro, que apresenta ainda as "estrelas" Consuelo Leandro, Carmem Veronica e Janete Jane. Tambem na Cuba, o sucesso de Zilco Ribeiro é coisa real. Na famosa "boite" êle apresenta "Show Business", com a participação de todos os seus artistas.

☆ *Domingo passado, Peppino de Felippo foi assistir Dercy Gonçalves em "A Dama das Camélias" e fêz questão de cumprimentar a comediante em seu camarim. Peppino disse que gostara muito.*

☆ É certa a ida da sra. Cristiane Mendes Caldeira ao programa "O Céu é o Limite" para responder perguntas sôbre a vida e a obra de Marcel Proust. O programa contará com a presença da ilustre dama, com um elemento fora do comum, pois a simpatia e a cultura de D. Cristiane haverá de encantar a todos. Grande vitória de Túlio de Lemos e Aurélio Campos o comparecimento de uma das pessoas melhores credenciadas para representar a sociedade de São Paulo num programa que, cada dia que passa, é melhor conduzido, ganhando, portanto, maior número de adeptos e admiradores. Vamos torcer para dona Cristiane Mendes Caldeira.

☆ *Os "Jograis de S. Paulo" gravarão em disco "long play" uma serie de poesias de varios autores nacionais. O lançamento no Capitol paulista será breve e preparam uma grande festa para o dito cujo que haverá de reunir um grande número de literatos e gente de letras.*

☆ O "Jequitimar" vai mudar agora em nova fase. A coisa vai ser na base do "vai-ou-racha", entre quem ficar vencido é capaz de dar certo.

O pessoal da TV de Vanguarda ofereceu ao domingo ao telespectador carioca mais uma grande atuação com a montagem na TV Tupi do Rio da peça "O Massacre", já levada com sucesso entre nós pelo Canal 3 há muito tempo. Foi mais um grande "show" de representação que a turma do Sumaré deu, no Rio, numa afirmação do alto nível que atingiram no "métier" todos os seus elementos. Doravante, parece [illegible] o TV de Vanguarda estará no Rio com seu curso de interno, ensinando como se fazer teatro televisionado.

☆ O verdadeiro motivo da estada do sr. Jorginho Guinle em São Paulo foi uma reunião de homens de negocios dos Estados Unidos promovida pelo Varig no Hotel Jaraguá.

☆ O casamento que trafegou entre a Rua Barcelleiro Lins Antunes [illegible] no seu para-choque: "Amor, Dinheiro e [illegible] Deus".

☆ O verdadeiro motivo da ausencia de Ilka Soares do Programa Noite de Gala, da Tupi, é que ela não quer mais saber de cantar.

Dicionário Enciclopédico da Noite

LETRA "F" (Continuação)

FERNANDA VILLAMAYOR — Corista. Uma das mais belas coristas argentinas surgidas no Rio (e não só corista como também boa bailarina de ponta) Fernanda Vicencia Lopes y Castro Ortigas Del Monte Villamayor era do "Colon", de Buenos Aires, quando Rene Tosso formou um "ballet" de cinco figuras e veio para o Brasil. Atuaram no "Esplanada" e depois estavam dando sopa em São Paulo quando Eduardo Tapajós convidou-as para uma temporada no "Beguin". Daí o "ballet" desfêz-se e Fernanda entrou para o elenco de Carlos Machado (foi êle que apelidou-a "el rey de la noche"), aparecendo em "Feitiço da Vila" "show" de Evaldo Rui e Paulo Soledade. Daí Fernanda passou para o Follies (Cia. de Zilco Ribeiro) e voltou ao "Beguin". Cia de Silveira Sampaio, onde era uma das principais figuras femininas do "show" "Quem roubou meu samba"? (título inspirado na obra musical de Ibrahim Sued). Tornou-se uma das mais conhecidas figuras da noite graças ao concurso instituido por Stanislaw Ponte Preta sob o nome de "Fernanda em Quadrinhos", cujo se constituia na publicação diaria de um pedacinho da foto de Fernanda. Os leitores universais do baluarte da imprensa sadia tinham que recortar os respectivos pedacinhos e colar num papel. Os que completassem a dita foto teriam que envia-la anexa a uma carta, para a redação do matutino onde o mais vivo dos Ponte Pretas trabalhava na época e que, por isso mesmo, tinha uma grande tiragem. Os envelopes enviados seriam sorteados e o premiado ganharia a fotografia original autografada por Fernanda Vicencia Lopes y Castro Ortigas Del Monte Villamayor, teria direito a uma noitada gratis (com ubigue e cela para quatro pessoas) ao Beguin e receberia um osculo do bela Fernanda em cena aberta. A epigrafiada pertencia a frota de brotos do SAPS e foi eleita uma das 10 mulheres mais bem despidas de 54. Retirou-se da ribalta para casar-se (está muito bem casada, aliás) e surgiu pela última vez em cena no dia em que "No País dos Cadillacs" — o "show" milagroso de Silveira Sampaio — completou cinquenta representações, exatas, inclusive, corriqueiras pois o espetáculo — atualmente com quase oitocentas representações — continuará sua carreira em novembro, quando será montado no Theatre de Champs Elysees.

FERNANDO — Antigo "maitre" do bar "Club de Paris". Acordou por comprar o casa ao patrão mudou o nome para "Mc Grille", contratou Chacrinha e sua charanga e lá está, lotando razoàvelmente.

FERNANDA VILLAMAYOR vai hoje ao "Dicionário Enciclopédico da Noite" do grande Ponte Preta. Esta foto mostra a antiga coelhinha voltando para o "Beguin". É interessante notar que esta é, atualmente a mulher que veio para o comercio "Fernanda em Quadrinhos" que Stanislaw promoveu em fins de 1953. — Foto exclusiva de FOTOTECA [illegible]

LUFTHANSA

LINHAS AÉREAS ALEMÃS

tem a satisfação de comunicar

a inauguração de seus

"serviços-expressos"

para a

EUROPA

no próximo dia 24 de agôsto,

com escalas únicamente

em Dakar e Paris

com os modernissimos SUPER G CONSTELLATIONS - dotados de "COMFORETTE" super-confortável poltrona reclinável

LUFTHANSA

LINHAS AEREAS ALEMÃS

Klapetinsky

Ronda Social

INTERINO

No "cocktail" do casal Modesto Leal, elegante como sempre a sra. Carlos Eduardo de Sousa Campos exibia aquele vestido que só despertou comentarios de uma espécie

NOTAS SÔLTAS

NA noite de ôntem-feira, jantaram no Copacabana os casais João Saldanha e Maria (Bibi) Cavalcanti em companhia do cronista Elmo Lessa e do escritor Ivan Pedro Martins.

☆

A Senhora Rachel Klabin usava um vestido de "réspera do "Sweepstake", *Jacques Fath* fabuloso, na De fato, o vestido da senhora Klabin chamou a atenção. Aliás, o casal estava em companhia do senhor e senhora Sampaio Pena de Almeida.

☆

O senhor Victor Borges, diretor da sede de Jockey Club, anuncia a edição de uma casa de chá para as senhoras elegantes como existem nas capitais civilizadas. O Rio muito lucrará com essa iniciativa. Principalmente o Rio elegante...

☆

O senhor Celmar Padilha e a bonita senhorita Lee Penna fizeram sucesso. Não duvido nada que o casamento de ambos estejam nos cartas. Eles fazem um lindo casal.

☆

A senhorita Lilian de Souza Campos — agora bem mais escôlta — foi muito elogiada domingo último no Country: ela estava elegantíssima no seu "tailleur" prêto.

☆

DIZEM que creio circulou num avião da Varig o escritor norte-americano *mister Ray Joseph*.

O senhor Joseph terá que contar para os seus inumeros leitores "dez histórias brasileiras".

Os assuntos do senhor *Ray Joseph* serão de diferente teor. Tratará êle de sociedade também?

☆

PARABÉNS ao senhor Carlos Machado pelo "Humoresque": trata-se de um "show" de grande classe e categoria. Parabéns a sua senhora, nossa conhecida Gisele. Suas mãos de fada e seu apurado bom-gôsto são as armas do sucesso do expléndido espetáculo. Bravos!

☆

E por hoje é só. Sou interinamente...

COQUETEL: 300 PESSOAS

No espaçoso apartamento decorado por João Henrique, cuja fachada dá para a piscina do Copacabana Palace, e com arranjos magníficos feitos pelo nosso Roberto Burle Marx, o senhor e senhora João Leopoldo Modesto Leal convidaram amigos do Rio e de São Paulo para um "cocktail" na sexta-feira que passou.

A êsse "cocktail" compareceram, sem exagêro umas trezentas pessoas, os Modesto Leal receberam com carinho as inúmeras amigas como sejam: O senhor e senhora Fabio Prado, o senhor e senhora Felix Saverio, o senhora Nenette Margarutti, o senhor e senhora Paulo Castro, o senhor Raul Loeb, o senhor e senhora Clymaco Malcezzo, para citar apenas alguns dos nomes paulistas, e do Rio, o sr. e sra. Samuel Weiner, o senhor e senhora Antenor Mamede Vieira, o senhor e senhora Roberto Singerly, o senhor e senhora João Wagner, o senhor e senhora Sylvio Schiller, o senhor e senhora Bob Wiegand, o senhor e senhora Vasco Pessoa, a senhora Yvone Lopes, o senhor e senhora Carlos Eduardo de Souza Campos, o senhor e senhora Alvaro Catão, o senhor e senhora Jarbas Sá Leão, o senhor e senhora Cesar Vianna, o senhor e senhora Vicente Galiez e muitos e muitos outras pessoas.

Foi, sem tirar nem pôr, um grande acontecimento que ficará marcado na "saison".

☆

USAVAM CHAPEU AS SENHORAS

Ainda que não se de S. Paulo vieram pessoas assistir o "Sweepstake" feito de outras cidades. Pelo menos, domingo último no Country estavam muita gente completamente descabelada de nos visitar.

O senhor Victor Borges, com, parece, uma candidata. O senhor Claudio Silveira dançou com a candidata a "miss" Ringo no Country, uma moça muito bonita chamada Sandra Martins Reis.

O senhor Raul Loeb, dançava com a "mademoiselle" Christiane de Paula Soares cunhada do senhor Marcito Moreira Alves que se sentia muito orgulhoso da moça. Também pudera, ela é encantadora.

As senhoras presentes usavam chapéus mas para um coquetel ainda de seu "début" à vida [illegible] meio deslocado. O que para essas senhoras gostamos de ver entre os presentes, os nomes de nossa admiração...

MISS HAYWARD, A GRANDE ATRAÇÃO DA NOITE

"INTERNATIONAL SET"

Coluna de Walter Winchell

LEE MORTIMER DE NOVA YORK (Via Aerea) — Agosto — Durante as ferias de Walter Winchell, escreve esta seção Lee Mortimer, autor do "best-seller" "Around the World Confidential".

Confidencial

Há dias, em Cannes, Bella Davis ganhou 21.000.000 francos no "baccarat". Isso, como ate Darryl Zanuck teria que admitir, não é coisa pouca...

Quem sabia que a Marquesa Irene de la Begassiere (presa por ter tentado assassinar um de seus convidados num coquetel) já foi caixeira de uma loja de jóias em Madison Avenue? ..

As críticas severas ao novo filme francês ("Fruits d'Ete" pela sua amoralidade tiveram como resultado as filas mais compridas que se tem visto ultimamente em New York à entrada de cinemas...

Chuck Krauser, o atleta favorito de Mae West no momento, está agora sofrendo a competição de Doug Forrester, filho do Rei do Calçado, que parece muito interessado na eternamente jovem Mae. Juro que ela não mudou nada em todos êsses anos que a conheço. Sempre teve êsse mesmo aspecto...

A equipe de "Pride and the Passion", do qual Sophie Loren é a "estrêla", tem-se divertido muito com as tentativas de falar inglês da bela italiana, que, involuntàriamente, diz coisas tão picantes...

Silvana Pampanini está tendo problemas à la Linda Christian. Isto é, não quer devolver as jóias que o seu amigo, o produtor grego insiste que ela devolva. Na nossa opinião, quem está com a razão é a beldade romana...

O Barão do Açúcar, Julio Lôbo, de quem se diz que é um dos mais ricos homens do mundo (não são êles todos?), em lua de mel com a ex-Hilda Kruger, no Cassino Parisian...

No mesmo Cassino Parisian, Ernest Hemingway e o dançarino Vicente Escudero, passaram horas sem dar a menor atenção ao elegante "entourage", discutindo técnicas de corridas de touro...

A Arte de Compreender os Outros

Não há hábito mais comum ou mais malicioso que o de julgar as outras pessoas. Êste artigo de Clarence Hall, que está nas páginas de Seleções de agôsto, nos mostra como ampliar e enriquecer as nossas almas procurando o que há de melhor nos outros. Vinte e seis artigos de palpitante atualidade e o resumo de um grande livro: «O Professorzinho de Piney Woods», formam o número de agôsto de Seleções, à venda em tôdas as bancas. Adquira hoje mesmo o seu exemplar.

É fácil limpar (sem esfregar) quando se usa

SOLUPAN

SOLUPAN faz mais do que amolecer a sujeira... SOLUPAN dissolve-a completamente... poupando a você o trabalho de esfregar! E SOLUPAN não estraga as mãos! Pisos, paredes, pias, banheiros, alumínios, cristais... tudo fica mais limpo em menos tempo com SOLUPAN!

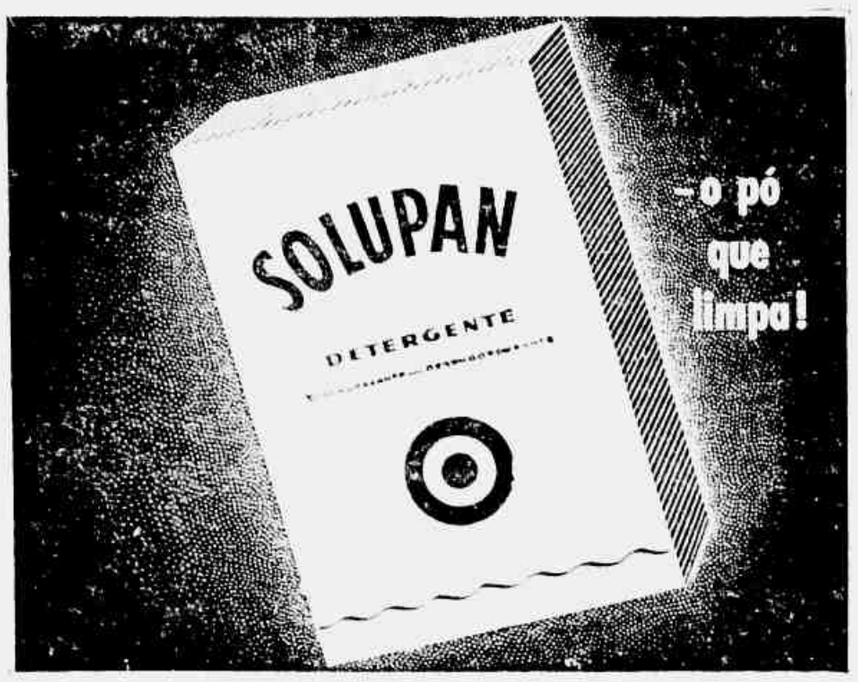

AMOR VALE MAIS QUE RIQUEZA

Aquele Que Amava Realmente — Martine Carol — Colegio de Brotes — Amor, Primavera do Coração — Para Uma Noite de Festa

Leia o nº 472 de GRANDE HOTEL Saiba o numero que lhe dara sorte nesta semana. Cr$ 6,00 — Nas bancas

-Por que preciso fazer um Seguro de Vida?

Será êste o seu caso?

O Sr. José Palhares tem grandes responsabilidades de família. A situação que hoje desfruta é o prêmio exclusivo do seu trabalho pessoal e do seu constante esfôrço. Entretanto, o Sr. Palhares não possui qualquer especie de seguro. Argumenta êle: "Não tenho interêsse em segurar-me, porque, se puser de lado, todos os anos, as importâncias que deverei pagar em prêmios de seguro, chegarei um dia a ter quantia igual ou superior à que será paga à minha família, depois de minha morte."

- Se êste é o seu caso o Sr. deve fazer um Seguro de Vida:

1 PORQUE o Sr. realizará *imediatamente* aquêle sonhado pecúlio, e não daqui a anos, sem correr o risco de desaparecer sem completá-lo.

2 PORQUE o seguro de vida não é "emprêgo de capital", mas a cobertura de um risco, que o Sr., como todo homem, corre a cada instante.

3 PORQUE em meio a tantas incertezas que atormentam seu futuro (a incerteza da duração da vida, da conservação da saúde, da capacidade de ganho, da estabilidade dos negócios, etc.) só o seguro de vida representa uma garantia infalível.

FIRME

O Seguro de Vida é a Solução Ideal e Imediata do seu problema

A' SUL AMERICA - Caixa Postal 971 - Rio de Janeiro

Desejando conhecer outros detalhes da organização "SUL AMERICA", peço enviar-me publicações sôbre o assunto.

Nome .....

Data do Nasc. dia ..... mês ..... ano .....

Profissão ..... Casado ? ..... Filhos ? .....

Rua ..... nº ..... Bairro .....

Cidade ..... Estado .....

Sul America

COMPANHIA NACIONAL DE SEGUROS DE VIDA

FUNDADA EM 1895

Black tie

JOÃO DA EGA

BARBITÚRICO PARA CACHORRO

Na noite do último tufão que abalou a cidade grandes e tormentosas foram as consequências. No apartamento dos sr. e sra. Carlos Noviz, um jovem casal de luxo, herdeiro do trono de "Biquncha Ribeiro", a exótica pequinês que morreu em idade provecta, estava horrorizado com as rajadas do furioso vento que, lá fora, fustigava abalando telas e vetustas árvores. O mar, em fúria, rosnava.

A sra. Zilda Noviz, zelosa por seu cãozinho idealizou a calmante solução geralmente utilizada nas rodas de jôgo entre amigos: belergal!

Acontece que, dadas as pequenas proporções do animalzinho, demasiado fôrte era a dose do elegante barbitúrico. E, em vez de acalmar, excitou o bichinho de maneira impressionante. Assim, o casal Noviz, que acordara com os lancinantes uivos da atmosfera, passou a não poder conciliar o sono preocupado com a estranha algazarra do cachorrinho que zunia, quase, pelas paredes, pelas cortinas e pelos braços da Sra. Noviz, fazendo a humanidade ir equilibrio no perigoso dos cumes.

A pitada aplicada a meia da madrugada produziu os mais mirabolantes efeitos, efeitos êstes que só vieram a ceder quando já nossa pobre, o que entretanto chegou em Nova a dias [illegible] Bigoncha II Moral da história não se deve dar [illegible] a cachorros.

Bendito Entre as Mulheres

A Sra. Dona de Sales, [illegible] sexta-feira, almoçou com [illegible] moça, em qual comparou [illegible] dezoito mulheres. Naquele [illegible] os homens [illegible] de [illegible]. Mas o Sr. Matamoros [illegible] recebendo que o comer [illegible] aderido agora. A [illegible] lá apareceu. As [illegible] situação [illegible] pondo [illegible] que [illegible] Lilia Salles [illegible] que [illegible] presença [illegible] alegrou [illegible] grande [illegible] tinha mesmo [illegible]. O Sr. Matamoros [illegible] a ponto de ceder, quando veio a [illegible] voltarem em que [illegible] ter. E [illegible] do [illegible] manolito. Quando [illegible] perceberam [illegible] Fôra [illegible] Sr. Matamoros [illegible] muito [illegible] mesmo [illegible] [illegible] [illegible]

Cinema

Cotação do Dia

"A COPOA E A ESPADA"

(Quentin Durward)

Em um popular romance de Sir Walter Scott, o grande escritor escocês, a Metro foi buscar o assunto para êste filme. A própria MGM, com o mesmo diretor (Richard Thorpe) e o mesmo ator (Robert Taylor), filmara anteriormente outra das mais populares obras de Walter Scott, "Ivanhoe". Claro está que "Quentin Durward" não possui os mesmos atraentes aspectos que fizeram de "Ivanhoe" uma das mais deliciosas histórias de aventuras da literatura mundial. E nem tampouco o filme consegue a mesma espetaculosidade da película anterior.

Mas não resta dúvida que "Quentin Durward", mesmo sem os valores de narrativa literária e cinematográfica de "Ivanhoe", é um filme curioso e consegue agradar ao público menos exigente. Quentin Durward é um nobre escocês, daquela época em que a Escócia se debatia em grande pobreza e em que os senhores feudais já não possuiam a arrogância e o esplendor de antanho, e os "cavalheiros andantes", formados nas leis da "Távola Redonda", passaram a ser figuras superadas. A história original (e o filme) narram as aventuras de Durward, um dos últimos "cavalheiros andantes", nas côrtes de Tours e Borgonha.

A película é um típico "capa-e-espada", com os eternos duelos entre homens excepcionais no campo de luta e os eternos rasgos de heroismos. E sempre a inverossimilhança anda de braços dados com a aventura... Porem, quem já encontrou romance de "capa-e-espada" sem alguma coisa de inverossimil?...

Thorpe narra o seu filme como manda o figurino dos argumentos do gênero. O "script" não lhe fornece as mesmas possibilidades da adaptação de "Ivanhoe", mas, sem apresentar momentos de grande emoção e uma narrativa dinâmica, tudo sai razoàvelmente. E se Robert Taylor não consegue os mesmos resultados alcançados em Ivanhoe neste Quentin Durward, não compromete em absoluto no papel do romântico aventureiro. Kay Kendall, tem que pese o seu narizinho por demais afilado, é uma moça bonita e uma atriz razoável. Robert Morley, é, no entanto, a maior figura do elenco, num tipo de papel que êle faz sempre com vantagens.

Cotação: RAZOÁVEL.

Luiz Alipio de Barros

NEGÓCIO DE CURVAS E' COM DIANA...

A CURVILINEA inglêsa Diana Dors, que tanto agitou Hollywood (dentro e fora dos estúdios), aparece na foto acima curvilinissima e super-provocante quando da estréia, no Roxi Theatre, de Nova York, do espetacular "The King and I" (20th Century-Fox), película musicada extraida da peça da Broadway baseada, pelos compositores Rodgers e Hammerstein, do livro "Ana e o Rei do Sião"

Em Grande Forma a Dupla Rodger & Hammerstein

RICHARD RODGERS e Oscar Hammerstein II são dois dos maiores e mais populares autores de espetáculos musicados dos Estados Unidos. Suas composições, originais ou adaptadas, tornam-se sucessos definitivos. A dupla, que levou à Broadway espetáculos memoráveis, tem servido ao cinema, através de versões de suas peças ou de composições avulsas, sempre com a mesma esplendorosa capacidade. Na estréia em Nova Iorque do seu último "hit" cinematográfico, "The King And I" (O Rei e Eu), que esta também da Broadway, Rodgers e Hammerstein compareceram ao Roxy Theatre, para a grande noitada. E foram fixados pelas câmaras fotográficas com as respectivas espôsas. "The King and I", que foi rodado pelo processo Cinemascope (20th Century Fox), é atualmente o maior sucesso dos cinemas dos Estados Unidos

CORREIO DO MÉXICO

Uma enfermidade obrigou o diretor mexicano Emilio (Indio) Fernandes a transferir a viagem que havia projetado a Russia, para dirigir uma série de películas. Fernandes terá que se submeter a um prolongado tratamento enquanto terminam os contratos que tem atualmente, dentre êles a filmagem da super-produção "Flor de Mayo". Por esta produção o diretor ganhará nada menos do que 150 mil pesos mexicanos.

• • •

A atriz argentina **Lolly Mirena** voltará a atuar no cinema mexicano. Segundo o seu proprio marido, o diretor Luis Cesar Amadori, anunciou, Lolly deverá participar de uma serie de co-produções mexicano-espanholas.

• • •

Depois de três meses de ausencia, regressou a capital mexicana a "estrelinha" estoca Elsa Cardenas que estêve em Hollywood acertando alguns contratos futuros com a emprêsa Warner Bros. Elsa aparecera em "Giant", que o notavel George Stevens dirigiu para a Warner, com o falecido James Dean e Elizabeth Taylor nos principais papeis.

• • •

Um belo gesto teve o ator Arturo de Cordova. Ele não receberá um centavo pelo seu trabalho na película "La Ciudad de los Niños". O dinheiro que lhe é destinado por contrato, êle o cedeu ao centro educativo que o Padre Carlos Alvarez fundou na cidade de Monterey.

Arturo de Cordova é um ator de grande popularidade não só na América Hispânica como no Brasil, tendo realisado ultimamente dois filmes para um produtor brasileiro: "Mãos Sangrentas" e "Leoneza dos sete mares". Cordova já apareceu tambem em várias produções de Hollywood.

MUSEU DE ARTE CINEMATOGRAFICA

O Museu de Arte Cinematográfica continuará hoje, às 20,30, no auditório da Associação Brasileira de Imprensa, a programação de obras do cineasta brasileiro Alberto Cavalcanti, com a apresentação de "Film and Reality", antologia cinematográfica montada e comandada pelo realizador brasileiro que pertence à história dos cinemas da França e da Inglaterra. O filme será apresentado por Caio Scheiby, da Filmoteca do Museu de Arte Moderna de São Paulo, que chegara hoje ao Rio especialmente para a sessão. Para maiores esclarecimentos dirijam-se à Avenida Presidente Vargas, 417-A, sala 1602, telefone 23-4065, sede do MAC.

"Marty" Dança !... Com Barriga e Tudo

Ernest Borgnine está mesmo em grande evidência em Hollywood. O premio prêmio de interpretação ("Oscar") na ultima seleção da Academia de Artes e Ciências, através do papel desempenhado pelo ator em "Marty", transformou Borgnine, da noite para o dia, em um "astro" de primeira grandeza. Seu gabarito artistico e sua popularidade estão muito altos, no momento. Seu nome agora aparece encabeçando elencos ou ao lado, e no mesmo tamanho, de atores de fama. Em "The Best Things of Life Are Three", que é uma biografia musical dos "hits" da década de 20-30 (composições de Les Brown, De Silva e Henderson), Ernest Borgnine chega mesmo, a cantar, com todo o seu corpanzil, alguns passos de danças. E sua companheira, na brincadeira, é a saltitante e atraente Sheree North. O filme é dirigido por Michel Curtiz (Cinemascope, 20th Century Fox). E as três fotos falam melhor do que as palavras...

Aonde Iremos Hoje

CINEMA

COMANDOS DO AR — Filme de aviação. Fotografado em VistaVision. Com James Stewart e June Allyson. Nos cinemas Plaza, Astória, Olinda, Colonial, Mascote, Mello, Mauá, Regência, Royal (Copacabana) e Guaracy. Horários: 2; 4; 6; 8 e 10 horas. No Plaza a primeira sessão tem início ao meio-dia.

O CASTELO DO CORAÇÃO FLORESCE — Em 3ª semana. No cinema Império. Interpretação de Katharine Hepburn. Horários: 2; 4; 6; 8 e 10 horas.

• • •

O ASSASSINO ANDA SÔLTO — "Thriller" policial e "suspense". Com Joseph Cotten e Rhonda Fleming. Nos cinemas Odeon, Madureira, Abolição, Bonsucesso, Braz de Pina, Odeon (Nit.) e Capitólio (Pet.). Horários: 2; 3.10, 5.20; 7; 8.40 e 10.20 horas.

• • •

A GRANDE PAIXÃO — Produção ítalo-francesa. Aventuras e drama amoroso. Com Gina Lollobrigida e Jean Claude Pascal. Nos cinemas Rex, São Luiz, Rian, Ipanema, Carioca. Horários: 2; 4; 6; 8 e 10 horas.

• • •

EVA NO BRASIL — Filme nacional, rodado em São Paulo. Com Colé e Neka Paula. Nos cinemas Vitória, Copacabana, Miramar, Ameérica, Guanabara, Floriano, Avenida, Maracanã, Leblon e Icaraí (Nit.). Horários: 2; 4; 6; 8 e 10 horas.

• • •

A CASA DE BAMBU — Reapresentação Cinemascope. História policial desenrolada no Japão. Com Robert Ryan e Robert Stack. No cinema Leblon. Horários: 2; 4; 6; 8 e 10 horas.

• • •

VERDI — 2ª semana. Biografia romanceada e musical do famoso compositor italiano. Com Pierre Cressoi e Ana Maria Ferrero. Nos cinemas Rivoli, Art-Palácio, Presidente e Alvorada. Horários: de 2 horas em diante.

• • •

AS CHUVAS DE RANCHIPUR — Refilmagem de "E as chuvas chegaram". Em Cinemascope. Com Richard Burton e Lana Turner. Nos cinemas Palácio, Roxi, Madri e Santa Alice. Horários: 2; 4; 6; 8 e 10 horas.

A COROA E A ESPADA — Aventuras em Cinemascope. Baseadas na novela de Sir Walter Scott "Quentin Durward". Com Robert Taylor. Nos cinemas Metro Passeio, Copacabana e Tijuca. Horários: 2; 4; 6; 8 e 10 horas. No Metro Passeio a primeira sessão tem início ao meio-dia.

• • •

VOANDO PARA O ALÉM — Cinemascope. História de um "ás" da aviação americana. Com Alan Ladd e June Allyson. Nos cinemas Pathé, Azteca, Caruso, Pax, São José, Eskye, Imperator, Coliseu, São Pedro. Horários: a partir de 2 horas.

• • •

PASSATEMPO

CINEAC-TRIANON e CAPITÓLIO — Exibição de documentários, desenhos, comédias, jornais, etc.

REPORTAGEM de BÔLSO - Stanislaw Ponte Preta

Diretamente de S. Paulo Dona Yayá Envia Estas Pílulas

☆ Está marcada para hoje, no Teatro Maria Della Costa, a estréia de "Moral em Concordata", comédia de Abílio Pereira de Almeida. No elenco, dirigido por Flaminio Bolluni: Maria Della Costa, Odete Lara, Jardel Filho, Edmundo Lopes, Serafim Gonzales, Ilema de Castro e outros.

O conhecido produtor carioca Zilco Ribeiro não foi feliz como todos sabem, na sua temporada do Aluminio. Agora, no Teatro Natal consegue espantoso sucesso, recuperando-se totalmente. Seu "cartaz" atual: "Muito Boa". Por falar nisso, é mesmo muito boa essa nova produção de Zilco Ribeiro, que apresenta ainda as "estrelas" Consuelo Leandro, Carmem Veronica e Janete Jane. Tambem na Oasis, o sucesso de Zilco Ribeiro é coisa real. Na famosa "boite" êle apresenta "Show Business", com a participação de todos os seus artistas.

☆ *Domingo passado, Peppino de Felippo foi assistir Dercy Gançalves em "A Dama das Camélias" e fêz questão de cumprimentar a comediante em seu camarim. Peppino disse que gostara muito.*

☆ É certa a ida da sra. Cristiane Mendes Caldeira ao programa "O Céu é o Limite" para responder perguntas sôbre a vida e a obra de Marcel Proust. O programa contará com a presença da ilustre dama, com um elemento fora do comum, pois a simpatia e a cultura de D. Cristiane haverá de encantar a todos. Grande vitória de Túlio de Lemos e Aurélio Campos o comparecimento de uma das pessoas melhores credenciadas para representar a sociedade de São Paulo num programa que, cada dia que passa, é melhor conduzido, ganhando, portanto, maior número de adeptos e admiradores. Vamos torcer para dona Cristiane Mendes Caldeira.

☆ *Os "Jograis de S. Paulo" gravaram em disco "long play" uma serie de poesias de varios autores nacionais. O lançamento na Capital paulista será breve e preparem uma grande festa para o dito cujo que houvera de reunir um grande número de literatos e gente de letras.*

☆ O "Jequitimar" vai entrar agora em nova fase. A coisa vai ser na base do "vai-da-valsa", entra quem tiver vontade. É capaz de dar certo.

O pessoal do TV de Vanguarda ofereceu no domingo ao telespectador carioca mais uma grande atuação com a montagem na TV Tupi do Rio da peça "O Massacre", já levada com sucesso entre nós pelo Canal 3 há muito tempo. Foi mais um grande "show" de representação que a turma do Sumaré deu, no Rio, numa afirmação do alto nível que atingiram no "métier" todos os seus elementos. Doravante, parece que, definitivamente, o TV de Vanguarda estará no Rio com seu curso de interno, mostrando como se fazer teatro televisionado.

☆ *O verdadeiro motivo da estada do sr. Jorginho Guinle em São Paulo foi uma reunião de homens de negócios dos Estados Unidos promovida pela Varig no hotel Jaraguá.*

☆ O comissário que trafega na Rua Brigadeiro Luis Antônio traz lê-se no seu pára-choques: "Amor, Sonegação Grátis". Discordamos do boniquim.

Dicionário Enciclopédico da Noite

LETRA "F" (Continuação)

FERNANDA VILLAMAYOR — Corista. Uma das mais belas coristas argentinas surgidas no Rio (e não só corista como também boa bailarina de ponta) Fernanda Vicencia Lopes y Castro Ortigas Del Monte Villamayor era do "Colon", de Buenos Aires, quando Rene Tosso formou um "ballet" de cinco figuras e veio para o Brasil. Atuaram no "Esplanada" e depois estavam dando sopa em São Paulo quando Eduardo Tapajós convidou-as para uma temporada no "Bequin". Daí o "ballet" desfêz-se e Fernanda entrou para o elenco de Carlos Machado (foi êle que apelidou-a "el rey de la noche"), aparecendo em "Feitiço da Vila" "show" de Evaldo Rui e Paulo Soledade. Daí Fernanda passou para o Follies (Cia. de Zilco Ribeiro) e voltou ao "Bequin". Cia da Silveira Sampaio, onde era uma das principais figuras femininas do "show" "Quem roubou meu samba"? (titulo inspirado na obra musical de Ibraim Sued). Tornou-se uma das mais conhecidas figuras da noite graças ao concurso instituido por Stanislaw Ponte Preta, sob o nome de "Fernanda em Quadrinhos", cujo se constituia na publicação diária de um pedacinho da foto de Fernanda. Os leitores universais do baluarte da imprensa sadia tinham que recortar os respectivos pedacinhos e colar num papel. Os que completassem a dita foto teriam que envia-la anexa a uma carta, para a redação do matutino onde o mais vivo dos Ponte Preta trabalhava na época e que, por isso mesmo, tinha uma grande tiragem. Os envelopes enviados seriam sorteados e o premiado ganharia a fotografia original autografada por Fernanda Vicencia Lopes y Castro Ortigas Del Monte Villamayor, teria direito a uma noitada gratis (com uisque e ceia para quatro pessoas) no Bequin e receberia um osculo da bela Fernanda em cena aberta. A epigrafada pertencia a frota de brotos do SAPS e foi eleita uma das 10 mulheres mais bem despidas de 54. Retirou-se da ribalta para casar-se (está muito bem casada, aliás) e surgiu pela última vez em cena no dia em que "No Paris dos Cadillacs" — o "show" milagroso de Silveira Sampaio — completou cinquenta representações, sobe, inclusive, corriqueira pois o espetáculo — atualmente com quase oitocentas representações — soalmará sua carreira em novembro, quando será montado no Theatre de Champs Elysees.

FERNANDO — Antigo "maitre" do bar "Club de Paris". Acabou por comprar a casa ao patrão anudou o nome para "Me Grille", contratou Chacu-chacu e vai abarracqueira e lá está, laterando razoavelmente.

FERNANDA VILLAMAYOR está hoje no "Dicionario Enciclopedico da Noite", do grande Ponte Preta. Esta foto mostra a antiga vedetinha posando para o "Portuguez". É interessante notar que está é justamente a fotografia que serviu para o concurso "Fernanda em Quadrinhos" que Stanislaw promoveu em fins de 1953. — (Foto exclusiva de FOTOTECA LALAU)

LUFTHANSA

LINHAS AÉREAS ALEMÃS

tem a satisfação de comunicar

a inauguração de seus

"serviços expressos"

para a

EUROPA

no próximo dia 24 de agôsto,

com escalas únicamente

em Dakar e Paris

com os modernissimos SUPER G CONSTELLATIONS - dotados de "COMFORETTE" super-confortável poltrona reclinável

LUFTHANSA

LINHAS AÉREAS ALEMÃS

Lufthansa

Modas ■ Culinária ■ Lar ■ Decoração ■ Modas ■ Culinária ■ Lar ■ Decoração

Sempre elegante. Modêlo de MANTICABEL NATIONAL, em estilo de verão, marcando bem a cintura do corpo. Pode ser feito em fazenda com um pequeno babado de enfeite, conforme queira a dona. Veja mais fotos no TRANSPORTE.

Elas e Elas

Estamos casados há 5 anos. Meu marido parece não ter mais nenhum interêsse em mim. Não sei se devo me interessar pelo que êle faz. Será que não estou agindo certo se estou me intrometendo no que não é de minha conta?

Ao contrário minha senhora. Deve se interessar muito pelo que seu marido faz. É claro que para tudo há medidas a observar. Não o aborde o tempo todo com perguntas tolas, mas também não mostre um desinteresse completo.

Se êle trabalha, dirá-lhe com muita calma de maneira que não deve causar aborrecimento, que sabe o trabalho e que êle é cansativo. É bom aparecer ocasionalmente no escritório ou na oficina dêle. Se êle estuda, procure saber a matéria que êle está estudando e esteja pronta a ajudá-lo. Se êle trabalha em casa, procure que a mulher não perca tempo com futilidades e não o aborreça. Se você não sabe o que fazer para ser a mulher mais inteligente do mundo, não se desespere. Todos os homens existentes, por mais inteligentes que sejam, precisam de uma mulher que os entenda. Cada homem tem a sua mulher que o entende e é simplesmente isso. Se você quer ser a mulher de um homem inteligente, procure ser inteligente também. Se você quer ser a mulher de um homem que não é inteligente, procure ser inteligente também. Se você quer ser a mulher de um homem que é inteligente, procure ser inteligente também. Se você quer ser a mulher de um homem que não é inteligente, procure ser inteligente também.

Conselhos Úteis

ANTES de medir o melaço é bom mergulhar a colher ou xícara em água quente. Assim não haverá perigo de aderir e a medida será mais certa.

BELEZA dos pés consegue-se com pedicure adequada. Pedicure consiste em duas partes: limpeza das unhas (rotina muito semelhante à manicure) e cuidado dos pés. Comece o tratamento com um bom banho dos pés. Esfregue uma escova em tôdas as direções e coloque os em água quente e fria para estimular a circulação. Enxugue cuidadosamente e aplique desodorante.

COLOQUE um pouco de nozes picadas espalhadas por cima do bolo, antes de assar, evita que êste, depois de pronto, necessite uma glacê qualquer como cobertura, e, além de prático e decorativo, torna o bolo mais saboroso.

Cozinhe Melhor

BOLO DE COCO

Para quem gosta de côco nada melhor do que esta receita de bolo.

INGREDIENTES

2 3/4 de xícara de farinha de trigo peneirada
1 xícara de côco ralado
1 colher de chá de extrato de amêndoa
1 colher de chá de laranja
1 3/4 de xícara de açúcar
2 colheres de chá de fermento em pó
1 1/2 colher de chá de sal
1 xícara de manteiga

duração uns 55 ou 65 minutos.

5 Cubra com uma glace branca e depois com côco ralado por cima.

3/4 de xícara de leite
3 ovos inteiros e 1 clara, sem bater

MANEIRA DE FAZER

1 Numa tigela grande ponha a farinha e açúcar e fermente e o sal; em seguida acrescente a manteiga e leite os dois extratos e 1 ovo.
2 Bata muito bem; para depois por os outros 2 ovos e a clara de ovo. Bata mais ainda.
3 Misture depois o côco ralado mexendo com uma colher.
4 Asse em forno moderado numa forma com buraco no centro.

HORÓSCOPO PARA AMANHÃ

CAPRICÓRNIO — De 22 de dezembro a 20 de janeiro: Imprópria para vida social. Não faça amizades. Dedique-se ao lar.

AQUÁRIO — De 21 de janeiro a 20 de fevereiro: Ótimo para esclarecer questões no trabalho. Pode falar sem receio. Maravilhosa sob o ponto de vista.

PEIXES — De 21 de fevereiro a 20 de março: Imprópria para vendas importantes. Não faça acôrdos de grande vulto.

ÁRIES — De 21 de março a 20 de abril: Ótimo para trabalhos. Receberá uma ótima oportunidade.

TOURO — De 21 de abril a 20 de maio: Bom para a família. Assine documentos. Evite negócios.

GÊMEOS — De 21 de maio a 20 de junho: Impróprio para a vida social. Cuidado com os dentes de extremidade.

CÂNCER — De 21 de junho a 20 de julho: Imprópria para viagens longas. Cuide-se muito.

LEÃO — De 21 de julho a 20 de agôsto: Dia impróprio para vida social. Pessoa ruim em Vão lhes criticar.

VIRGEM — De 21 de agôsto a 20 de setembro: A tarde será imprópria para diversões com o sexo oposto. Grande incompreensão.

LIBRA — De 21 de setembro a 20 de outubro: Dia impróprio para fazer negócios com parentes. Será mal recebido. Não tente.

ESCORPIÃO — De 21 de outubro a 20 de novembro: Ótimo para o amor. Expresse seus sentimentos sem receio.

SAGITÁRIO — De 21 de novembro a 20 de dezembro: Imprópria para consultar os seus negócios. Tenha cautela.

Festinhas em Casa

Uma criança de um a três anos aprecia a companhia de mais de duas ou três amiguinhos de sua idade para seu melhor desenvolvimento físico e psíquico. Para uma festinha em casa não deve ser uma coisa de arromba, muito complicada ou cara, mas deve ser uma coisa muito simples e gostosa.

Uma criança de um a três anos aprecia a companhia de mais de duas ou três amiguinhos de sua idade para seu melhor desenvolvimento físico e psíquico. Para uma festinha em casa não deve ser uma coisa de arromba, muito complicada ou cara, mas deve ser uma coisa muito simples e gostosa.

Uma criança de um a três anos aprecia a companhia de mais de duas ou três amiguinhos de sua idade para seu melhor desenvolvimento físico e psíquico. Para uma festinha em casa não deve ser uma coisa de arromba, muito complicada ou cara, mas deve ser uma coisa muito simples e gostosa.

Uma criança de um a três anos aprecia a companhia de mais de duas ou três amiguinhos de sua idade para seu melhor desenvolvimento físico e psíquico. Para uma festinha em casa não deve ser uma coisa de arromba, muito complicada ou cara, mas deve ser uma coisa muito simples e gostosa.

O Seminarista

(EM QUADRINHOS)

Romance Brasileiro de BERNARDO GUIMARÃES

CAPÍTULO XXXVI

Desenhos de José Davis — Adaptação e Service Gratito da Editôra Brasil América Limitada. Direitos Reservados. Exclusividade de ULTIMA HORA. Para Publicação Diária no Rio e São Paulo.

AGORA! Moderno conjunto RIMOSA de cozinha americana de aço

Compare estes preços de antes e agora, até formar êste conjunto harmonioso e utilíssimo

Peças de aço, esmaltadas a fogo, na côr clássica, com sólidas ferragens e dobradiças reforçadas com molas de pressão, instalações a domicílio com parafusos embuchados

ESPECIFICAÇÕES

1 Bancada cantoneira superior. Prestações desde Cr$ 80,00
2 Cantoneira inferior de grande capacidade. Prestações desde Cr$ 40,00
3 Armário apropriado para arrumação de xícaras e potes. Prestações desde Cr$ 40,00
4 Para outras compras diversas, em vasilhame de dois quilos. Prestações desde Cr$ 96,00
5 Prateleira ideal para copos. Prestações desde Cr$ 28,00
6 Armário, fabricado para empilhar pratos rasos e de sopa. Prestações desde Cr$ 40,00
7 Peça utilíssima, com gabinetes próprios para talheres de cozinha e talheres. Prestações desde Cr$ 360,00
8 Especialmente construído para conter vasouras ou louça miúda. Prestações desde Cr$ 224,00

Distrisa

R. Debret, 23-B (Atrás do Minist. da Fazenda) Telefone: 52-8439
DISTRIBUIDORA DA COMPANHIA SIDERÚRGICA NACIONAL

NERVOSOS E ESGOTADOS

Insônia, Nervosismo, Ansiedade e Neurose de Angustia, Esgotamento Nervoso, Neurastenia, Desanimo, Complexos, Manias, Tiques, Impotência e Frieza Sexual do homem e da Mulher, Sentimentos de inferioridade e de dúvidas, Fobias (Temores), Recriminações exagerados, Dispepsias nervosas, Tristezas, Memória Cansada, Palpitações, Medos e Tonteiras.

O DR. EDUARDO VILLELA

Médico especialista, trata, com eficácia segura e rapida, todas estas males, na sua moderna e aparelhada CLINICA FISIOTERÁPICA, — 14, RUA DA LAPA, 14, sobrado, todos os dias, das 7,30 as 18 e das 14 as 17 horas. — Sábados, de 7,30 as 12 horas — Telefone: 22-8272.

"Repórter ULTIMA HORA" 43-2241

peças MOPAR legítimas

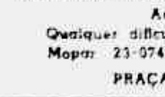

CORTINA AUTOMATICA PAULISTA LTDA.

Aqui estamos para bem servi-lo.
Qualquer dificuldade ou informação disque para Mopar 23-0745 e será distintamente atendido.
PRAÇA 11 DE JUNHO, 192 - A

PLANTÃO Literário

DE MAURITÔNIO MEIRA

THIAGO VAI ENTREGAR "O ANDARILHO E A MANHÃ"

Depois de amanhã, quinta-feira, o poeta Thiago de Mello entrará na Editora José Olímpio com os originais de um novo livro seu, intitulado "O Andarilho e a Manhã", programado para este ano. A parte final do livro traz uma poema longo, intitulado de "Pomberos", que faz a defunto ao que lhe dizem o crioulo. As todo seu poemas escritos entre 1952 e 1956.

Thiago

E por falar em Thiago de Mello, outra notícia. No dia 20 de novembro, o poeta estará numa poltrona do Scala de Milão assistindo à estreia de "Girandas" (balleti, com coreografia de Massine, música de Vila Lobos, cenário de Di Cavalcanti e argumento do poeta. "Girandas" abrirá a famosa temporada de inverno do Scala.

TEO FILHO: ROMANCE (de Mar) A VISTA!

A Editora Pongetti está trabalhando ativamente para lançar nos primeiros dias de setembro um romance de Teo Filho. Trata-se de "Anoiteceu no mar", história baseada em fatos presenciados pelo escritor. O livro, segundo me informa Romeu de Avelar — e homem que tem um livro defendendo Calabar — é uma obra notável. Romeu de Avelar pode falar de cadeira: leu o romance nos originais e se mostrou encantado com a força da história e com o tratamento conseguido por Teo Filho.

MENOTTI FORNECE PÉROLA A GRIECO

Menotti

O nosso velho poeta Menotti del Picchia precisa ter mais cuidado em fazer de cabeça, como estava em fazer em fez que Menotti, em seu domingo crônica semanal no "Diário Carioca", aparecida no último domingo, deu uma "escorregada". Tentando citar a célebre frase "quiseram tirar-me de ser Cafilina", o autor de "Juca Mulato" saiu-se com esta: "Eu quero Cafilina ainda ter".

Parece que estamos vendo o velho Agrippino Grieco de pijama de listas, na manhã chuvosa de domingo, dar uma boa gargalhada e quebrar o recorde no seu famoso rol de "pérolas". Esta foi para um lugar honroso de "pérolas acadêmicas".

Plantãozinho

Uma boa notícia, fornecida por Simeão Leal: está saindo "A vida literária no Brasil", obra de (muito) folego de Brito Broca. Trata-se de um levantamento completo (às vêzes pitoresco) da vida literária brasileira, a partir dos princípios do século. Broca, como se sabe, publicou há pouco pela "Melhoramentos" um estudo sobre "Raul Pompéia" — livro de poucas páginas, mas de excelente qualidade.

Inaugurada ontem à noite a exposição de desenhos de Darcy Penteado, na Galeria GEA (Rua Jangadeiros, 14 Ipanema).

Não esquecer: sexta feira, Marques Rebêlo estará na Livraria São José, autografando "Marafa" e "Cortina de Ferro", os dois primeiros volumes de suas obras completas que estão sendo lançadas pela Livraria Martins, de S. Paulo.

Remessa de livros e informações literárias: Rua Barata Ribeiro, 186 - apt. 806 - Copacabana.

Vá ver a liquidação das Lojas seventeen

Pça. Saenz Peña ★ Av. Copacabana, 995-A

FIM DE ESTAÇÃO

REPRISE DE SUCESSOS.

Dragutin

N'A EXPOSIÇÃO CARIOCA

...um autêntico desfile de bom gôsto que coloca novamente ao alcance da elegância feminina, as capas Dragutin que maior sucesso alcançaram numa vitoriosa série de lançamentos exclusivos d'A Exposição Carioca! Visite o grande Salão de Modas d'A Exposição Carioca e escolha agora, entre as mais encantadoras capas para senhoras, o modêlo que mais lhe agrada, na côr de sua preferência... pelos melhores preços do Rio e com as maiores facilidades pelo Crediário!

CAPA "RODIER". - Double Face. Em tecido Senador impermeabilizado. Chapeu no mesmo tecido. Em lindas combinações de côres!

1.350,

CAPA "MISS AMERICA". - Double Face. Tecido London impermeabilizado. Chapeu no mesmo tecido. Em lindas combinações de côres!

1.580,

CAPA "VANITY". - Double Face. Tecido Anderson impermeabilizado. Em lindas combinações de côres!

1.780,

CAPA "GLAMOUR". - Double Face. - Tecido London impermeabilizado. Chapeu do mesmo tecido. Em lindas combinações de côres!

1.580,

CAPA "GOLDWYN GIRL". - Double Face. Tecido Anderson com cordão impermeabilizado e chapeu. Em lindas combinações de côres!

1.950,

CAPA VANITY

CAPA GOLDWYN GIRL

CAPA MISS AMÉRICA

CAPA RODIER

CAPA GLAMOUR

No ano do seu Jubileu de Prata
A EXPOSIÇÃO MODAS S. A.
homenageia
DRAGUTIN COMÉRCIO E INDUSTRIA S. A.

...pelo espírito de colaboração que há tantos anos vem mantendo; pelos relevantes serviços prestados à indústria nacional; pela qualidade de seus produtos, base de seu renome e prestigio; pelo constante satisfação dos clientes - primeiro e maior objetivo comum à indústria e ao comércio".

O sr. Lauro de Souza Carvalho, diretor-presidente d'A Exposição Modas S. A. ao entregar o Diploma de "Bom Fornecedor" ao sr. Dragutin Z. Baumwohl diretor-presidente de Dragutin Comércio e Indústria S. A.

SÓ PARA SENHORAS

A Exposição CARIOCA

L. CARIOCA ESQ. G. DIAS

DRAGUTIN - sempre na vanguarda na criação de capa para senhoras.

A EXPOSIÇÃO CARIOCA - sempre na vanguarda dos maiores lançamentos da moda feminina.

capes Dragutin

Onda e Ondas

MARIJÔ

INTROMETIDO!

Deixa que êsse rádio fique por aí tem anúncios interessantes pra chuchu. Muitos são bons até com açúcar. Uns, porém, espera aí! Gostam de se meter com a vida dos outros e isso não tem graça nenhuma.

Há dias, por exemplo, êste aqui ouviu uma propaganda, na qual entrava locutor perguntando:

— O cavalheiro sofre de dor de barriga?

Pronto! Está vendo? Será que ninguem pode sentir dor de barriga, nesta terra, sem ter que dar satisfação ao nhanhanzinho?

E quando entra um e pergunta:

— O cavalheiro sente desânimo?

Sente! E daí? Vai dar a conta de que a gente esta precisando? Vai?

Pras profundas!

E quando os belezinhas se metem com as senhoras, perguntando:

— A senhora vai à cidade? Não faça isso! A senhora pode resolver suas compras em seu próprio bairro, comprando nas lojas.

Estão espiando? Até as senhoras tem que pedir licença ao formosura pra poder ir à cidade?

Raios!

Os gracinhas se metem em tudo! E ninguem vai dizer nada que não adianta.

Não precisa dizer mais nada, ontem, êste aqui ligou o radinho quente ao Deus dara. O diabinho esquentou e logo entrou conversinha de duas damas, assim:

— Alô! É Fulana? Olha, telefone já pra companhia não ser que lá e compre hoje sem falte no tardim maravilhoso carnaval. Você nem pode imaginar que beleza! Eu comprei um... É uma lindeza! Tem ar livre. Tem céu estrelado, quando o tempo está bonito. E tem água quando chove.

E a outra:

— Ah, muito obrigado pela informação. Vou telefonar já para a companhia não ser o que é comprar meu lote também.

Pois quetem saber? Nessa altura, entrou voz forte de locutor e berrou:

— Parabens para a senhora pela sua decisão! A senhora fez muito bem. Porque os terrenos da companhia...

Viram?

Que é que Ala tinha com isso, hein?

(Metido de uma figa)

SABIA!

No dia 2, na Radio Relogio Federal que está oferecendo ótimo noticiário, um locutor perguntava:

— Você sabia isso assim assim? Você sabia que as águas do mar são molhadas? Você sabia que o sal é salgado?

E o boletinho foi indo, foi indo até que às 9,15, gritou:

— E atenção, ouvinte, para o último boletim [illegible]

Ai que gracinha. Será que ele não sabia que a [illegible]

Deus que nos acuda!

ENGRAÇADINHO!

No dia 2, precisamente às 9,19, um radiator da Nacional dizia:

— Há nove anos atrás...

Uma outra comendo mosca...

O que se pode ser atrás? Queria que fosse há nove anos à frente, quem sabe?

Engraçadinho.

Ouvimos e gostamos. Dia [illegible] cobertura do Grande Prêmio Brasil pela TV-Rio, com Nelson Nascimento ao microfone, bem auxiliado por Fausto Serpa e o Manoel Jorge dando a sua costumada de ser em quando. Dia 5: Programa Panamericano, de ser em quando. Dia 6: Programa Pan americano, de ser em quando.

RECADO PARA UM LOCUTOR DA RADIO RELOGIO:
— Você sabia que êste é do trapézio sabia?

Bolsa do RADIO

NÃO PERCAM

Hoje
Maysinha Veiga — [illegible]
— Locutores
às 20,30
TV-Tupi — Dorinha Batista

PROGRAMAS INFANTIS

Para amanhã
Rosinha Pinto
Radio-Escola
[illegible]
Radio Tupi —
Nossa infância
TV-Rio — Zico na TV (18,00)
TV-Tupi — Circo Bombril
Emissora Metropolitana — Copacabana Clube (11,00)

CANTOR EXCLUSIVO — Trata-se de Kleber Figueiredo, que vem de ser contratado com exclusividade para atuar nos programas da Cruzeiro Progresso. Kleber será um dos poucos cantores cariocas a atuar em diversas emissoras, tais como Maysinha Veiga e Radio e TV Tupi. Na foto, Kleber, sendo cumprimentado pelo Sr. Rogério Brandão, diretor de propaganda da Cruzeiro Progresso, e Eugênio Lira Filho, do O. J. C.

PODEM OUVIR

Radio Tupi — Festival de ouro (20,00).
Radio Mundial — Audição Orlando Silva (21,00).
TV-Tupi — Steve Bernard (21,30).
Maysinha Veiga — Na batida do samba (20,00).
M. Educação — Aventuras no mundo do disco (20,40).
Rádio Nacional — 1.º capítulo da novela "Nossos filhos" (Tem "pinta").
Radio Eldorado — Teatro musical (21,40).
TV-Rio — Familia Rossentura (19,00).
Radio Globo — Em tempo de Jazz (18,05).

DISSE-ME-DISSE

Seu Lar

Marilena Alves e Sergio de Oliveira estão apresentando, na Rádio Maysinha Veiga, de segunda à sexta-feira, sempre a partir das 16,45 horas, o programa "Seu lar e você" — uma série de sugestões e ensinamentos à mulher e ao lar.

Novo Programa Infantil

Acaba de estrear na Rádio Quitandinha, filiada à Org. Rádio Copacabana, intitulado "Ciranda, Cirandinha", aos domingos às 10 horas, diretamente do palco-auditorio. Nessa audição são levados ao ar contos infantis, números de canto, aulas de português, bem como feitas arguições de diversas matérias, premiando as crianças com livros, etc.

VEJAM pela TV-RIO
O RIO EM FOCO
Problemas da Vida de Nossa Cidade
Seu Estudo e Suas Soluções
Terça-Feira – 22:30 horas
CANAL 13

TEATROS

TEATRO COPACABANA
57-1818
OS ARTISTAS UNIDOS apresentam
A MAIS DIVERTIDA COMÉDIA DO ANO
ACONTECEU NAQUELA NOITE
"TAPAGE NOCTURNE"
DE MARC GILBERT SAUVAJON
DIREÇÃO DE GRAÇA MELLO
TRADUÇÃO DE LAURA SUAREZ
Hoje às 21,30 horas — 5.ª feira vesperal a preços reduzidos

Walter DAVILA no follies CHEZ COPACABANA
com NADIA MARIA
CARLA NELL • ELOINA • [illegible]
direção: AS IRMÃS MARINHO
HOJE AS 20,20 e 22,20 HORAS

SÓ 4 SEMANAS!

ALDA GARRIDO volta em dona xepa
MOMENTANEAMENTE NO RIVAL
DE PEDRO BLOCH
HOJE AS 21 HORAS

TEATRO TBC BRASILEIRO DE COMEDIA

No TEATRO GINASTICO
AV. GRAÇA ARANHA 187
RESERVAS: 42-4521
HOJE AS 21 HORAS
"A CASA DE CHÁ DO LUAR DE AGOSTO"
De JOHN PATRICK — Trad. M. da Silva e R. Alvim
Com ITALO ROSSI, MILTON MORAES, FREGOLENTE, EUGÊNIO KUSNET, SERGIO BRITO, OSCAR FELIPE, MARIA HELENA, CELIA BIAR, NATALIA TINBERG, MAURO MENDONÇA — Direção

EVA NO SERRADOR
Reservas: tel. 42-6442
radiosa! inusitada! luminosa! fascinante! rebelde! irreverente! imortal!
LOTARIA
do original de LUIZ IGLEZIAS
UMA COMÉDIA DE MAUS COSTUMES
ESTREIA HOJE, DIA 7 AS 21 HORAS

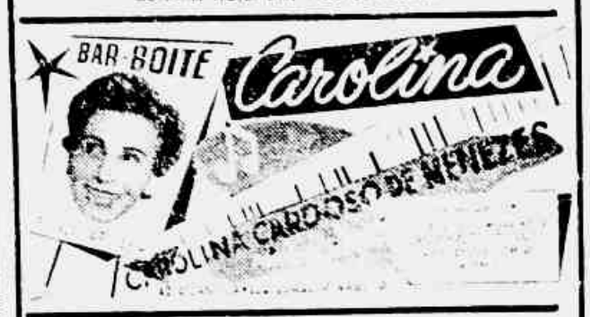

BAR BOITE Carolina
CAROLINA CARDOSO DE MENEZES

6 MESES de SUCESSO! no João Caetano
O PÚBLICO ENGOLIU E A REVISTA CONTINUA!
SILVA FILHO-SIWA
PEDRO DIAS
MODESTO DE SOUZA
MERCEDES VASCONCELLOS
GOMES JUNIOR
AGORA A COISA VAI
HOJE AS 20 E 22 HORAS

METRO • METRO • METRO
HOJE
A COROA e a ESPADA
HOJE
VIBRANTE COLORIDO!
ROBERT TAYLOR · KAY KENDALL
CinemaScope
FILMES METRO-GOLDWYN-MAYER

5 MÊSES EM CARTAZ!
NO TEATRO CARLOS GOMES

APERTA O CINTO
de J. Maia
MAX NUNES E MEIRA GUIMARÃES
CONFIRMANDO O QUE DISSE A IMPRENSA.
"DISPÕE DE UM TEXTO BEM ESCRITO QUE PROCURA SER ORIGINAL, ATUAL E APRESENTAR HUMORISMO INTELIGENTE."
"CORREIO DA MANHÃ"
A MELHOR E MAIS VIBRANTE REVISTA DA CIDADE!
RENATA FRONZI
ANILZA LEONI · BERTA LORAN
ZELONI · CHOCOLATE
DIA 14 ESTRÉIA DA ESTRELA GLORIA MAY
Em ensaios: "NONÔ, VAI NA RAÇA"
Quinta feira vesperal as 16 horas com poltronas a Cr$ 50,00 (selo incluso)

9.ª SEMANA DE EXITO! HOJE
2 "VERDI"
PIERRE CRESSOY
ANNA MARIA FERRERO
GABY ANDRÉ · TITO GOBBI
MARIO DEL MONACO
Technicolor
ORQUESTRA DA ÓPERA DE ROMA
RIVOLI
PRESIDENTE
ART-PALACIO
ALVORADA
STO AFONSO

DR. WILSON ARANHA
DOENÇAS PULMONARES
RAIOS X — EXAMES
PNEUMOTÓRAX
Av. Rio Branco 181, 7.º
Tel.: 22-4706

PEROLAS CULTIVADAS
Colares de Perolas e Perolas Soltas, grande sortimento importação direta, a preços baratos. Avenida Rio Branco, 178 — 4.º andar.

PLAZA
ASTORIA
OLINDA
COLONIAL
MASCOTE
MELLO
MAUÁ RAMOS
REGÊNCIA
ROYAL COPACABANA
GUARACY ROCHA MIRANDA
HOJE

Finalmente!
O FILME QUE ESTÁ SENDO ANSIOSAMENTE AGUARDADO PELO PÚBLICO!
JAMES STEWART · JUNE ALLYSON
(A DUPLA ROMÂNTICA IDEAL)
"Comandos do Ar"
"STRATEGIC AIR COMMAND"
CÔRES POR TECHNICOLOR
CO-ESTRÊLAS
FRANK LOVEJOY
ALEX NICOL
BARRY SULLIVAN
BRUCE BENNETT
UM ROMANCE DE AMOR QUE ATINGE ÀS ALTURAS DO CEU INFINITO!
VISTAVISION
DIREÇÃO DE ANTHONY MANN
PRODUÇÃO DE SAMUEL J. BRISKIN
UM FILME DA PARAMOUNT, A MARCA DAS ESTRÊLAS

TEATRO Alô Calvet

Os Puritanismos do Beijo ao Baile

O Sr. Benjamin (Beijo) Albagli (Ao Baile) anda desesperado, inquieto, aflito com o "excesso" de liberalismo do Serviço de Censura e Diversões Publicas, no concernente às revistas da Praça Tiradentes. Estamos seguramente informados de que a respeito tem interpelado o Chefe daquela Repartição, desejando seja desencadeado contra os nossos revistógrafos um regime de opressão draconiano, insuspirável e asfixiante.

Poucos conhecem o Benjamin Albagli. Mas o simples contato de primeira vista será o bastante para se verificar logo que êle não tem educação para ser Secretário de Educação de coisa nenhuma e muito menos da Prefeitura do Distrito Federal. Atrabiliário, insofrido, grosseiro, violento, deselegante, mal pôs os pés no Palácio da Rua Erasmo Braga, entrava em conflito com os membros da Comissão Artística e Cultural do Teatro Municipal, insultando-os de inúteis e vagabundos, ao mesmo tempo em que se recusava a autorizar o pagamento das fôlhas do pessoal extraordinário, indo espreitar sorrateiramente o livro do ponto lá pelos fundos da nossa principal sala de espetáculos. Ridículo, como se vê, trêfego, como se observa, sem compostura e sem tato político para as funções, atirou-se contra tudo e contra todos, investindo com arrogância e prepotencia contra o Sr. Murilo Miranda para, no final das contas, acomodar-se, aceitar-se, acocorar-se diante da situação existente sem coragem para tomar a única atitude que se impunha em tal circunstância que era pedir demissão irrevogavel e imediata. Benjamin Albagli, na impossibilidade de por à prova o seu arbitrio, impertinente e autoritario, forçado a recuar, a recolher-se na sua impotência e insignificancia; vendo-se frustrado nos seus intentos despoticos, recalcou-se, explodindo agora em crises histericas de moralismo esteril contra os revisteiros nacionais. Ante os complacentes da Comissão Artistica e Cultural do Teatro Municipal deve sentir-se humilhado. Mas vingou-se deles, obrigando-os a visita-lo semanalmente na sua torre de marfim da Rua Erasmo Braga, ainda que isto contrarie os preceitos legais do Decreto n. 13.016, de 10-11-55 (Art. 5.º, § 3.º). E nessas simples transferencia de reumores para o seu gabinete que Benjamin Albagli mostra o quanto é vaidoso e cheio de autoridade. Enquanto os seus auxiliares se dirigiam à sede da CAC determinada pela legislação regulamentar, êle, o todo voluntarioso, desobedece ao ato regulamental, quebrando o principio de respeito hierarquico que disciplina a administração municipal.

Fora do PALCO

Estreia da Noite

No Teatro Serrador, dará-se, hoje, 21 de junho, a primeira de "Lotaria", original de Luiz Iglesias, por Eva e seus Artistas, sob a direção de Willy Keller, pela qual figurarão Eva Todor, Manoel Pera, Jaime Costa, Mesquitinha, Sadi, Paulo Gonçalves, Lola Valle e Armando Bonar. O espetáculo desta noite é em benefício do teatrinho instalado sem aumento de preço.

Pequenas Notícias

FESTIVAL — Minita Gasman vai estar num festival em Cannes, representando em filme Luiz Antonio, sendo dirigida por Marcel Mouloudji.

CONTRATO — Firmou com a Empresa de Teatro Pinto Ltda. (Cia. Walter Pinto) para a próxima temporada do Recreio, o ator Carlos Melo.

EXCURSÃO — Maestro Bartolo e seu "ballet" folclorico deverão embarcar para Buenos Aires (Argentina) dia 17 deste mês, tendo encerrado recentemente a sua atuação no João Caetano como integrante da Cia. Silva Filho.

ARRENDAMENTO — O ator e empresario Valter Pinto arrendou, por 5 anos, o Cine Paratodos, em São Paulo, para transforma-lo em teatro.

Notas da Paulicéia

1 — A Casa do Ator vai inaugurar, em setembro, o seu mausoleu no Cemiterio São Paulo.

2 — Ingressaram no elenco do Teatro do Terror Jaime Barcelos e Jocelita Alcantara. O referido grupo trabalhará no Santana.

3 — Em conjunto, dia 13 deste mes, "Os Jograis" vão lançar o seu primeiro "long-play", no "Stradivarius", constante de um recital de poesia moderna brasileira.

4 — Dia 9 no TBC, dar-se-á a estreia de "Eurydice", de Anouilh, sob a direção de Gianni Ratto, com musica de Diogo Pacheco.

5 — Após a estada de "Dr. Romelino" anuncia-se para o Santana Dizzie Gillespie com sua orquestra de 16 figuras.

6 — Maria Della Costa dará em seu teatro a primeira de "Moral em Concordata", de Abilio Pereira de Almeida, dia 8 deste.

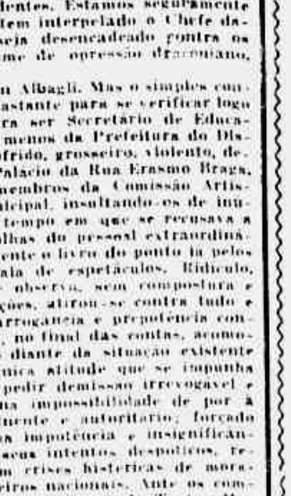

Rosemarie Swiqui, [illegible] como vemos, reaparecerá ao publico carioca no elenco da Cia Walter Pinto, no Teatro Recreio, pois fora ali [illegible] contratada como uma das mais sensacionais [illegible]

Novo Teatro em Niteroi

Oscar Lyall de Almeida, presidente do Grupo de Teatro de Comedia, após levar a efeito o Governador Miguel Couto Filho o projeto de construcao de um teatro, em terreno doado pela Camara Municipal, e situado na Rua Maria e Barros, esquina com a rua do Marisco, em Niteroi, sem se [illegible] e venda [illegible] cadeiras num total de 320 assentos de 2 mil cruzeiros para as [illegible]. Em se tratando de uma sala de espetaculos modesta, o projeto do arquiteto [illegible] Short, assistente de Niemeyer, está despertando entusiasmo pelas suas linhas arquitetonicas.

Franca Filmes
GINA LOLLOBRIGIDA
JEAN CLAUDE PASCAL
"A Grande Paixão"
Technicolor
RAYMOND PELLEGRIN
ARLETTY
HOJE
SÃO LUIZ REX RIAN IPANEMA CARIOCA

Ministério do Trabalho, Indústria e Comércio
SERVIÇO DE ASSISTÊNCIA MÉDICA DOMICILIAR E DE URGÊNCIA
S. A. M. D. U. – RIO
AVISO
CONCORRÊNCIA PÚBLICA N.º 1
Conforme Edital publicado no "Diario Oficial" n.º 175, página 14.345, de 30-7-56, chamamos a atenção dos interessados, que se acha aberta na Turma de Material dêste Serviço, à Rua do Matoso 96 – 1.º andar, concorrência pública para a aquisição de uma máquina de contabilidade analítica nova, conforme especificação naquele Edital.
DARIO NUNES
Encarregado da Turma de Material

"REPÓRTER ULTIMA HORA" 43-2241

No Mundo Dos NEGÓCIOS

AGITADA REUNIÃO DA ENTIDADE DE CLASSE:

Indústria Toma Posição Contra Numerosos Projetos Trabalhistas

Considerados Prejudiciais ao Desenvolvimento da Economia Nacional — Seria Convidado o Ministro do Trabalho Para Explicar o Plano de Pagamento Das Dívidas Aos Institutos

Numerosos projetos de caráter trabalhista, ora em trânsito no Congresso foram considerados pela Federação das Industrias do Distrito Federal como altamente prejudiciais à economia do país. Na última reunião daquela entidade, realizada sob a presidencia do Sr. José Ignácio Caldeira Versiani, o Sr. Alvaro Ferreira da Costa, presidente da Comissão de Legislação Social da Casa, leu varios desses projetos e tambem os pareceres que a referida comissão exarou a respeito do assunto. Destes, por exemplo, no projeto que fixa normas para a prestação de serviços, a terceiros, por parte de empregado que esteja respondendo a processo na Justiça do Trabalho. Salientou o Sr. Ferreira da Costa a necessidade de o Congresso ser esclarecido em torno da enxurrada de projetos que ferem diretamente a industria e o seu desenvolvimento. Tambem sondenou o projeto, que manda criar o Serviço Nacional de Assistencia Social, e pediu sejam ouvidas as emprêsas de seguro e capitalização relativamente a um outro, que reinstitui o monopolio estatal dos seguros, em caso de acidentes de trabalho.

Um outro projeto debatido foi o que alude a situação de representantes classistas nos institutos da previdencia social. Muitos deles, ali representando categorias economicas desde 1938, sem serem substituidos, pleitearam sua efetivação como funcionarios das autarquias.

O Sr. Alvaro Ferreira da Costa mencionou, ainda, projeto que manda emitir apolices, até 50 bilhões de cruzeiros, para que a União pague seu debito com os institutos. Preferiu pronunciar-se contrario. Só de juros sairia-lhe, o Governo teria de pagar cerca de um bilhão Cruzeiros. Sugeriu que se convidasse o Ministro do Trabalho para que o Sr. Parsifal Barroso expusesse à Federação das Industrias, o plano do Ministerio no tocante ao pagamento dessas dividas. O projeto que beneficia os vendedores e viajantes foi duramente combatido pelos industriais, que alegaram que os empregadores teriam de pagar 5% dos depositos efetuados a esses vendedores, além de vantagens que, praticamente, nenhuma outra classe goza.

O Dólar Baixou Ontem Para Cr$ 78,30

Verificou-se ontem, segunda feira, certa reação no cruzeiro no mercado livre de cambio. Após ter perdido substancia, de forma progressiva, na semana passada, o mercado abriu ontem com o dolar sendo cotado, pelos bancos particulares, a Cr$ 78,50 para venda. No fechamento a cotação era de Cr$ 78,30 para compra e admitindo-se que o ritmo prossiga hoje.

250 Mil Sacas de Cereais Perdem-se no Baixo S. Francisco

Aumento de Quase 10% Nas Passagens Das Linhas Aereas Internacionais

A partir de ontem, a taxa de conversão do dólar para as linhas aereas internacionais, sofreu um aumento de quase 10%. A taxa, que era de 65 cruzeiros por dólar, foi majorada para 70 cruzeiros, o que determinou uma revisão (para mais) no preço de tôdas as passagens aereas para o exterior.

Ate domingo uma passagem de ida e volta para Paris, Londres ou Roma custava Cr$ 72.923,60, pela Panair do Brasil, mas agora com o reajustamento de preços esta em Cr$ 78.533,30. Os homens de negócios que tiverem de se dirigir aos EE. UU., e que pagavam Cr$ 49.814,70 por uma passagem para Nova York, terão de desembolsar daqui por diante Cr$ 53.646,60.

Cotações de Algumas Ações de Empresas Particulares

Prorrogada a Autorização de Cabotagem Para Navios Estrangeiros

Foi prorrogado ate 31 de dezembro do corrente ano o autorisação concedida para os navios estrangeiros operarem na cabotagem, a fim de transportarem generos alimenticios para qualquer porto nacional, observadas as instruções atualmente vigorantes.

COLUNA ABERTA

pelo Dr. Mario Barcellos

Tradição do Rio Antigo

Delegacia de Policia

Tive ha poucos dias a oportunidade de visitar uma Delegacia de Policia. Acompanhei um amigo ao 2.º Distrito Policial, onde fora tratar de assunto rotineiro.

O Delegado, com surpresa minha, estava a postos e com êle todos os demais funcionarios.

Convidou-me para assistir a sua costumeira audiencia. Aceitei o convite, pois estava mesmo desejoso de inteirar-me da tarefa que se atribui a um delegado de policia.

O primeiro caso que se apresentou foi o de uma inquilina de apartamento, em Copacabana, cujos moradores dos demais apartamentos reclamavam contra o seu condenavel procedimento, lançando lixo e objetos velhos, na area interna do edificio.

Fez-lhe ver o Delegado que o seu procedimento era passivel de se enquadrar em dispositivo da Lei de Contravenções Penais. Leu para ela, o dispositivo consignado no art. 37: arremessar ou derramar em via publica, ou em lugar de uso comum, ou de uso alheio, coisa que possa ofender ou sujar ou molestar alguem. Pena — multa de Cr$ 200,00 a Cr$ 2.000,00.

NÃO DEIXE PARA AMANHÃ O QUE PODE FAZER HOJE.

Compre já!

S — ARTIGOS PARA HOMENS

A — ARTIGOS PARA SENHORAS

L — ARTIGOS PARA CRIANÇAS

O — ARTIGOS PARA O LAR

S — DO 58.º aniversário

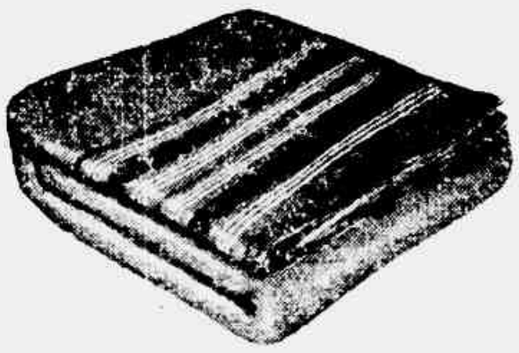

Cobertor de pura lã Cor marron com listras na barra. Tamanho para casal De Cr$ 440,00 por
Cr$ 388,00

Lençol em cretone na cor branca para solteiro Tamanho: 2,30 x 1,38 De Cr$ 110,00 por
Cr$ 98,00

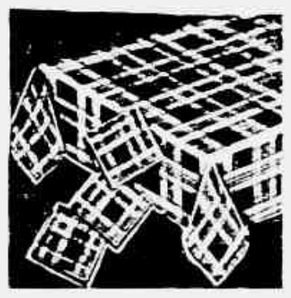

Guarnição para mesa Em tecido xadrez de cores firmes. Com 4 guardanapos De Cr$ 65,00 por
Cr$ 59,00

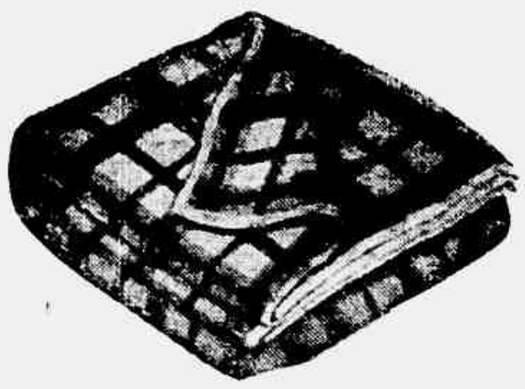

Cobertor de pura lã "Camelo". Desenho escoces. Para casal. De Cr$ 620,00 por somente
Cr$ 519,00

Jogo para banheiro — com 3 peças 2 toalhas de mão e 1 toalha de banho De Cr$ 195,00 por
Cr$ 173,00

Guarnição para cama de casal Em cretone branco com bordados e aplicados De Cr$ 345,00 por somente
Cr$ 297,00

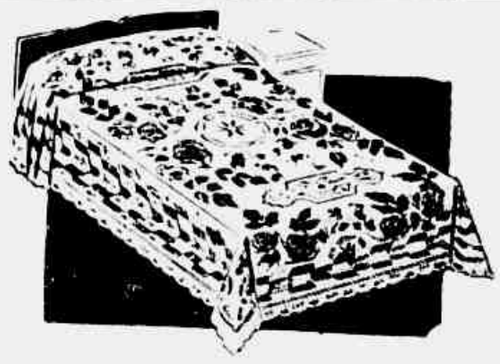

Colcha de fustão nas côres rosa azul e ouro Solteiro de Cr$ 155,00 por
Cr$ 135,00
Casal de Cr$ 210,00 por
Cr$ 184,00

Aproveite os saldos da venda de aniversário da Camisaria Progresso. São mercadorias de otima qualidade vendidas por preços vantajosos

Colcha em rayon especial, em diversas côres com linda franja Tamanho para casal De Cr$ 247,00 por
Cr$ 214,00

Lençol em superior cretone branco com ajour na barra. Para casal. De Cr$ 155,00 por
Cr$ 124,00

Colcha de fustão superior. Nas côres rosa, azul e ouro Solt —de Cr$ 165,00 por
Cr$ 144,00
Casal— de Cr$ 220,00 por
Cr$ 189,00

Toalhas em côres firmes e bem felpudas Rosto — de Cr$ 52,00 por
Cr$ 45,00
Banho — de Cr$ 167,00 por
Cr$ 135,00

CAMISARIA PROGRESSO

PRAÇA TIRADENTES, 2 e 4 - TEL. 42-4124

SINGER USADA

Ruy Mafra e Irmão

Rua Aristides Lobo 134 — Telefone: 28-7547 — Sondes de Estrêlo e Sonia Alexandrino a porta a Estação Monsenhor Felix 136-A — Em frente a Estação de bonde "Cumprimos a sua encomenda"

Venezianas Continental

Peça orçamento sem compromisso pelo tel. 48-2047
INDUSTRIAS METALURGICAS CONTINENTAL LTDA
PRAÇA S. CRISTOVÃO 197 — RUA DE JANEIRO BRASIL

TARDES no Jockey — PINTO SERPA

Na Tribuna de Honra do Hipódromo, durante a tarde do G. P. "Brasil", reuniu-se o mundo oficial para receber a visita do Presidente da República. Os convidados especiais da Diretoria do Jockey Club homenagearam as altas autoridades e as mulheres mais bonitas e elegantes desfilaram sua graça e o requinte de sua indumentária naquele local das Sociais. Nesta foto vemos o Prefeito Negrão de Lima palestrando com o Senhor e Senhora Roberto Andrade, um dos casais que mais estreitamente colaboram para o êxito das reuniões no Jockey Club Brasileiro

NÃO julgávamos que fôsse tão grande a afluência ao Hipódromo na tarde de domingo, devido ao péssimo tempo. O frio e a chuva inclemente conspiravam contra o êxito da reunião social da tarde do "Sweepstake". Entretanto a festa do G. P. "Brasil" foi uma verdadeira consagração do nobre esporte, porque evidenciou o quanto o turfe está no coração dos cariocas! As mulheres bonitas e elegantes compareceram em grande número e a reunião de 5 de agôsto em nada ficou a dever, sob o aspecto social, às anteriores tardes do "Sweepstake"! Foi uma vitória esplêndida do nobre esporte, graças à colaboração preciosa da elegante "turfwoman" nacional! E vitória também da graça, da beleza e da elegância da mulher brasileira, que brilhou em tôda a linha! Estão de parabéns as nossas turfistas e merecem as glórias da linda festa do Jockey!!

* * *

DIFICIL estabelecer-se um paralelo entre as mais elegantes na tarde de domingo. Eram muitas as turfistas que exibiram modêlos belíssimos, encantadores mesmo! As Senhoras Neuza Andrade, Alex Cavalcante, Nova Monteiro, Maud da Costa, Mário Ribeiro, Paulo Burlamaqui, entre muitas outras, justificaram seu prestígio de distinção e elegância.

* * *

O Vice-Presidente João Goulart, sem dúvida uma das figuras mais queridas e simpáticas de homem público em nossa terra, amigo incondicional do povo e tendo no povo o seu maior amigo, compareceu cêdo ao Hipódromo para a maior festa do turfe. E não chegou para os abraços de todos os turfistas saudosos da presença do titular do "Stud" Uruguaiana.

* * *

LUZIA BARROS, cuja foto publicamos nesta seção, agradou à grande maioria dos turfistas pelo seu vestido de muito bom-gôsto. Estava encantadora a jovem "Biu" do cinema nacional!

* * *

CARMINHA JUDY estava muito bonita num vestido cinza chumbo e chapéu muito gracioso, em prêto com aplicações de fôlha de ouro.

* * *

NOTAMOS a supremacia do vermelho como côr da moda. A maioria de nossas elegantes, quando não vestia naquela côr ou usava um casaco no tom predominante, procurava uma "echarpe" ou um laço em vermelho para a "nuance" de sua "toilette". Num belíssimo abrigo côr de sangue estava a jovem e bonita Senhorita Eiras de Araújo, dileta filha do Diretor Adair Eiras.

* * *

A Senhora Zélia Hoffman, primeiro prêmio de fantasia no baile do Municipal, exibia singelo e bonito costume de lã preta e chapéu de copa alta, sem abas (muito em moda), com custoso clips de pedras.

* * *

ELVIRA WILBERG, "Miss" Distrito Federal, também estava tôda em vermelho, muito elegante e muito bonita.

* * *

NUM belíssimo vestido estampado e chapéu prêto de abas largas e estola de pele muito "chic", desfilou a jovem e bonita Senhora Olímpio Machado Filho, "nee" Carmelina Carabello.

* * *

DURANTE esta semana temos publicando as inúmeras fotos obtidas na tarde do Grande Prêmio e divulgando outras notas, que a exiguidade do espaço não o permitem em um só comentário.

Muito bonita e deveras elegante estava a jovem senhorita Luzia Barros, estrêla do cinema que está filmando na Panair, e veio ao Rio para a festa do "Sweepstake". Vestia um belíssimo vestido de sêda cinza pérola, com ricas aplicações, chapéu de plumas brancas, ornamentos brancos e luvas cinza-chumbo. Foi uma nota de destaque no desfile da "pelouse", que aconteceu embora com o tempo inclemente. Vemos a bonita "turfwoman" em palestra com o sr. Norival Sena

SUBIU A BANDEIRA

Para a festa noturna de hoje na Gávea eis as nossas apreciações:

1.º PÁREO

HYCA voltou firme de S. Vicente e tem o nosso voto, encontrando em ELZORRO o adversário mais perigoso. Para azar, ADMIRAVEL.

2.º PÁREO

O estreante PINTARROXO tem credenciais para ganhar e leva o nosso voto, dupla com a ligeira SAIRA ou ARACOIABA.

3.º PÁREO

Muito ligeiro e leve, ZARIK é a melhor indicação, sendo EMBALO o inimigo mais perigoso. Para azar, DEMOLIDOR.

4.º PÁREO

Preferimos BURIL que vai bem no terreno anormal, devendo encontrar em BLUE SKY o principal adversário. Como "tertius" FUMEIRO.

5.º PÁREO

Nesse lote de matungos vamos pelo TENAZ que leva a montaria do J. Portilho, joquei da moda. Dupla com PICUHY, sendo DORES DO CAMPO o azar.

6.º PÁREO

Acreditamos na vitória da estreante RUMBEIRA que está muito preparada, dupla com OSASTRA, sendo ESTRELA D'OESTE o "tertius".

7.º PÁREO

MISS LIONESS vem de várias vitórias em São Vicente e tem o nosso voto, dupla com CORONHA ou BURLADORA.

"Rep. Ultima Hora" 43-2241

TAPETES E PASSADEIRAS
com preços de fábrica e varejo e ser atacado
AVENIDA GOMES FREIRE, 939
Um grande depósito
Fone: 32-8305

PROGRAMA DE 5.ª FEIRA

1.º Páreo — Às 14.10 horas — 1.500 metros — Cr$ 55.000,00.

		St.	Ks.
1	Cacau		5 60
2	Firebolt		6 60
3	Minolerto		1 54
4	Eleitor		7 56
5	Escaravelho		4 80
6	Magista		2 60
7	Landgrave		3 56

2.º Páreo — Às 14.40 horas — 1.400 metros — Cr$ 55.000,00.

		St.	Ks.
1	Inágua		2 55
2	Jiguerana		6 55
3	Cythere		4 55
4	Joannes		5 55
5	Igarapava		3 55
6	Jussiena		1 55

3.º Páreo — Às 15.10 horas — 2.000 metros — Cr$ 100.000,00 — (Pista de grama).

		St.	Ks.
1	Forum		7 54
2	Hotspur		6 54
3	El Bacan		4 50
4	Tatel		3 50
5	Ilex		5 52
6	Rugendas		1 52
"	Raffles		2 54

4.º Páreo — Às 14.40 horas — 1.300 metros — Cr$ 60.000,00.

		St.	Ks.
1	Hospodar		8 56
2	Locatário		10 56
3	Bonari		2 56
4	Pilgrim		5 56
5	Bomarchueco		3 56
6	Apetrecho		4 56
7	Engajado		9 56
8	Odraco		1 56
9	Titio		6 56
10	Rei Momo		7 56
"	Rob Roy		11 56

5.º Páreo — Às 16.10 horas — 1.500 metros — Cr$ 50.000,00 — (Betting).

		St.	Ks.
1	Seu Júlio		13 54
2	Outubro		3 56
3	Doutorzinho		14 58
4	Arandu		15 54
5	Lapacho		10 60
6	Oviedo		12 55
7	Sea Prince		2 54
8	Kibar		5 60
9	Fabian		9 58
10	Sal Amargo		8 60
11	Haiti		6 56
12	Deserto		1 54
13	Balé		7 58
14	Minopigro		11 54
15	Gigli		4 58

6.º Páreo — As 16.40 horas — 1.500 metros — Cr$ 50.000,00. — (Betting).

		St.	Ks.
1	Camabis		4 54
2	Next		5 56
3	Regalo		10 56
4	Jersei		7 54
5	Pinga Fogo		6 52
6	Minochino		11 54
7	Pimpolho		2 54
8	Tio Gabriel		6 58
9	Porfiador		12 52
10	Nassau		3 54
11	Bedah		8 52
"	Gitano		1 54

7.º Páreo — As 17.10 horas — 1.500 metros — Cr$ 50.000,00 — (Betting).

		St.	Ks.
1	Segrel		1 60
2	Bolonha		5 54
3	Zingara		12 52
4	Solúvel		4 58
5	Crosby		2 58
6	Boa Nova		6 52
7	Frisa		11 50
8	Bálsamo		3 56
9	Blue Sky		14 52
10	Frade		10 60
11	Evening Star		15 50
12	Ibiaí		13 60
13	Querelante		7 52
14	Eslávico		9 56
15	Aluete		8 50

PROGRAMA DE SÁBADO

1.º Páreo — Às 13.50 horas — 1.600 metros — Cr$ 55.000,00 — (Pista de grama).

		St.	Ks.
1	Ibéria		1 58
2	Tenda		4 56
3	Ioney		5 56
4	Acquavit		7 56
5	Olia		6 56
6	Chuzada		3 56
7	Bong Lai		2 56

2.º Páreo — Às 14.15 horas — 1.500 metros — Cr$ 50.000,00.

		St.	Ks.
1	La Reine		3 58
2	Raspa		7 56
3	Léa		5 52
4	Suave		1 58
5	Sarça		4 58
6	Genuela		2 52
7	Habilla		9 52
8	Descaída		8 52
"	Sans Gêne		6 58

3.º Páreo — Às 14.40 horas — 2.200 metros — Cr$ 60.000,00.

		St.	Ks.
1	Kayak		1 54
2	Idu		6 52
3	Demolidor		4 60
4	Nordestino		3 60
5	Comândulo		8 58
6	Piratini		2 52
7	Dick Powell		7 54
8	Revoltado		5 52

4.º Páreo — Às 15.10 horas — 1.400 metros — Cr$ 55.000,00.

		St.	Ks.
1	Kenny		6 56
2	Jonle		2 60
3	Barbe Bleu		3 52
4	Sanam		4 52
5	Marisal		7 51
6	Minarso		5 52
7	Luarzinho		1 54

5.º Páreo — Prêmio "Paulo César" — As 15.40 horas — 1.600 metros — Cr$ 120.000,00

		St.	Ks.
1	Cinderella		3 55
2	Borgia		7 55
3	Urgência		2 55
4	Kuty		4 55
5	If		8 55
6	Inkisi		9 55
7	Illora		5 55
8	Collette		6 55
"	Uraúna		1 55

6.º Páreo — As 16.10 horas — 1.300 metros — Cr$ 50.000,00 — (Betting).

		St.	Ks.
1	Hibernal		4 56
"	Hasta Manan		1 54
2	Pintarro		7 56
3	Malbatan		5 56
4	Kirsh		2 56
"	Winner Boy		12 56
5	Delfino		8 56
6	Saira		3 54
"	Discípulo		10 56
7	Hoya		9 54
"	Distico		6 56
"	Federal		11 56

7.º Páreo — As 16.40 horas — 1.400 metros — Cr$ 65.000,00 — (Betting).

		St.	Ks.
1	Commodore		7 55
2	Jet Beat		6 55
3	Juniperus		8 55
4	Peter Pan		5 55
5	Relicário		1 55
"	Ugo		2 55
6	Minaz		9 55
7	Botafogo (*)		4 55
8	Fim		3 55

(*) ex-Japacary.

8.º Páreo — As 17.10 horas — 1.300 metros — Cr$ 60.000,00 — (Betting).

		St.	Ks.
1	Kzerade		3 56
2	Ortaga		10 56
3	Livia		6 56
4	Eçaruna		4 56
5	Aresta		8 56
6	Imperata		9 56
7	Evasão		5 56
8	Rumbeira		7 56
9	Canzoneta		1 56
10	Osastra		2 56
11	Télus		11 56

JOCKEY CLUB BRASILEIRO

Corrida Noturna — Hoje

A Diretoria comunica aos prezados consócios que, após a realização das corridas, haverá "souper" dançante com atrações. Em virtude de ser limitado o número de mesas, a sua reserva será exclusiva para os sócios, não se admitindo convidados. As reservas poderão ser feitas na sede do Jockey Club Brasileiro, com o Sr. Dermeval, no 1.º andar.

Traje a rigor.

A DIRETORIA.

Abrem-se os Portões do Hipódromo Para Mais Uma Corrida Noturna:

Numa Festa de Luz a Gávea Homenageia na Noite de Hoje os Seus Convidados!

HOJE à noite, com início às 20,45 horas, abrir-se-ão os portões do mojestoso Hipódromo da Gávea para a belíssima corrida noturna em homenagem às delegações que nos visitam para a festa máxima do esporte dos reis! Todos os anos, em seguida à realização do Grande Prêmio "Brasil", o Jockey Club Brasileiro leva a efeito uma reunião noturna de surpreendente efeito, para render homenagem aos representantes das entidades de turfe de outros Estados e do exterior que comparecem à corrida do "Sweepstake" convidados pela Diretoria da nossa entidade de turfe. Constitui a festa de logo mais um encerramento à altura, para as comemorações da festa máxima do nobre esporte na Capital da República. Os turfistas já se habituaram a essa reunião noturna, pelo que de encantamento ela proporciona; e comparecem em grande número à corrida noturna, prestigiando uma das mais belas iniciativas dos mentores do turfe no Rio de Janeiro!

Grande "Show" de Carlos Machado

Após a realização do último páreo será levado a efeito, no salão das rosas, um belíssimo "show" cuja execução foi confiada a Carlos Machado, sem dúvida o maior organizador dêstes espetáculos artísticos. Será levado à cena, em palco armado naquele salão, o bonito espetáculo que conta com a participação dos nossos mais destacados artistas e que durante tanto tempo empolga a cidade nas "boites" elegantes. "E o espetáculo continua..." foi a revista escolhida pelo famoso empresário carioca para deliciar os convidados especiais do Jockey Club Brasileiro na noite de hoje.

Cumpre destacar que a antiga iluminação, feita através de lâmpadas colocadas rente ao chão e que tantas críticas provocava, por deficiente, ocasionando sombras e impossibilitando a perfeita visibilidade por parte do público, foi totalmente substituída por iluminação mais perfeita, agora oriunda de postes moveis que fornecerão luz por cima, sem sombras e cujos "testes" evidenciaram perfeita visão para os espectadores. É mais um melhoramento introduzido pela zelosa Diretoria do Jockey Club Brasileiro, preocupada em dotar o nosso majestoso Hipódromo do que de mais perfeito possa existir em benefício do carreirista e dos profissionais. Se a Gávea iluminada era um espetáculo esplêndido para os visitantes, mesmo com as deficiências que eram anotadas, agora deverá proporcionar momentos de maior encantamento aos que comparecerem às reuniões noturnas.

Baile na Tribuna Social

Após a reunião esportiva e em seguida ao belíssimo "show" dedicado aos ilustres visitantes, seguir-se-á o baile nos salões da Tribuna Social, como encerramento das solenidades programadas pela Diretoria do Jockey Club. O traje será obrigatòriamente de rigor e as mesas sòmente poderão ser reservadas para os sócios, de vez que não haverá capacidade para permitir convidados por parte dos associados da entidade de turfe. Desta maneira elegante, distinta, e à altura das tradições fidalgas do nosso Jockey Club, encerrar-se-ão as comemorações da semana do Grande Prêmio "Brasil", a festa maior do nosso turfe e que hoje tem projeção internacional graças, de fato, aos cuidados com que a Diretoria da entidade de turfe procura cercar a programação destinada ao evento, nada esquecendo para que o êxito das festividades seja cada vez maior.

O Programa Esportivo

A reunião da noite de hoje também oferece inúmeros atrativos sob o aspecto técnico e esportivo. Foram organizados sete bem equilibrados páreos, sendo o primeiro corrido exatamente às 20,45 horas e o último às 24 horas. Depois de 0 horas é que será levado a efeito o "show" organizado por Carlos achado. Nesta página os nossos leitores encontrarão, em nosso quadro elucidativo das possibilidades de cada parelheiro, amplas informações sôbre a "chance" de cada animal e os demais detalhes necessários à perfeita elucidação do programa esportivo.

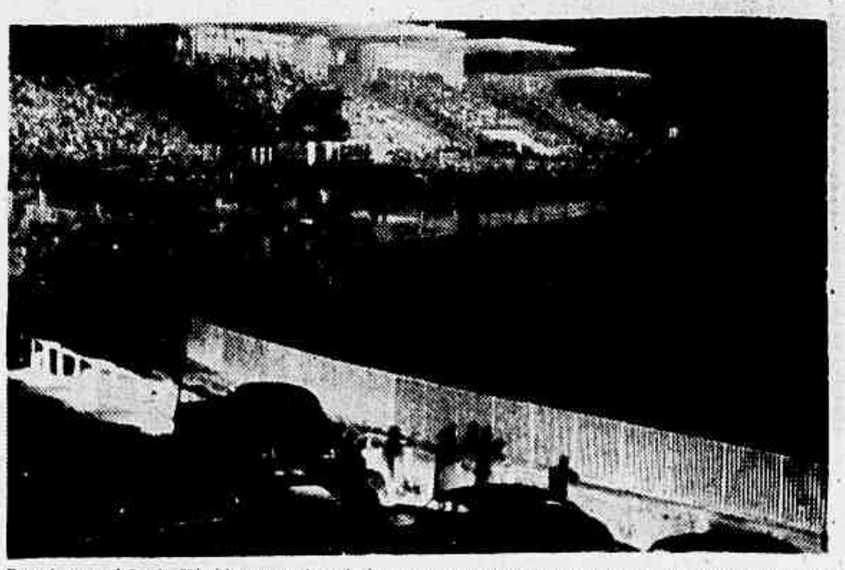

Esta é uma visão do Hipódromo repleto de luz para uma corrida noturna! Com a nova e moderna iluminação será ainda mais deslumbrante o espetáculo que o Jockey Club oferecerá logo mais, às 20,45 horas, aos seus visitantes ilustres e aos turfistas cariocas

PROGRAMA de HOJE

BARBADA DO DIA — MISS LIONESS

1.º PÁREO — 1.400 Metros — Recorde: PIRUETA 85"3/5 — Prêmios Cr$ 55.000,00, Cr$ 16.500,00, Cr$ 8.250,00 — Largada às 20,45 Horas

	ANIMAIS	Ks.	St.	Ct.	JOQUEIS	POSSIBILIDADES	Treinadores	Cls. performances	Dist.	Tempo	Pista
1	Hyca	60	5	20	P. Labre	Apanhou um páreo a seu jeito. Dal...	A. Feijó	2.º p. Corcel	1400	90 1/5	AP
2	Ouronegro	56	1	50	Red. Filho	Apresentou melhoras. P. ganhar	V. Gomes	4.º p. Aluete	1500	97	AL
3	Admirável	58	4	28	A. Reis	Bastante veloz e levam fé. Olho	R. Barbosa	2.º p. Bolonha	1300	84 4/5	AM
4	Catuça	58	7	60	H. Rebelo	Seu exercício agradou. Chance	C. Ribeiro	6.º p. Bolonha	1300	84 4/5	AM
5	Elzorro	56	8	50	U. Cunha	Esperam melhor dêste. Cuidado	C. Ferreira	2.º p. Blue Sky	1600	104 2/5	AP
6	Cynthia	50	2	666	J. Lopes	Nem de "Bomba Atômica". Risquem	J. Carrapito	9.º p. Holmio	1800	123 4/5	AP
7	Stack	56	6	50	A. G. Silva	Produziu bom trabalho. Chance	G. Feijó	9.º p. Brilhantina	1500	99 3/5	AP
8	Jondi	54	4	60	M. Henrique	Apresentou em 21. Ótimo azar	F. Schneider	6.º p. Aluete	1500	97	AL
9	El Guapo	60	3	30	A. Baffica	Nesta turma possui chance. Dal...	Exp. Coutinho	3.º p. Blue Sky	1600	104 2/5	AP

Nosso palpite: HYCA — Bom corredor na raia pesada e não deverá perder. | *Inimigo: ADMIRAVEL — Anda muito bem e gosta do percurso, poderá vencer.* | *Surprêsa: EL GUAPO — Na turma de seu agrado e seus responsáveis contam ganhar.*

2.º PÁREO — 1.400 Metros — Recorde: PIRUETA 85"3/5 — Prêmios: Cr$ 60.000,00, Cr$ 18.000,00, Cr$ 9.000,00 — Largada às 21,15 Horas

1	Saira	54	5	25	H. Rebelo	Anda muito bem e poderá vencer	S. D'Amore	5.º p. Minopigro	1200	78 2/5	AP
"	Guaiasco	56	7	—	N/corre	Não correrá	Idem	3.º p. Obreiro	1400	91 2/5	AP
2	Federal	56	8	25	J. Graça	Melhorou bastante e contam vencer	A. Rosa	2.º p. Obreiro	1400	91 3/5	AP
3	G.Borralheira	54	1	—	N/corre	Não correrá	C. Tourinho	7.º p. Labelle	1500	100 2/5	AP
4	Pintarroxo	56	4	40	S. Mazala	Estão levando de "barbada". Será?	A. D. Monteiro	Estreante	—	—	—
5	Araçoiaba	54	6	56	D. Moreno	Bem melhor agora e tem chance	J. S. Silva	8.º p. Arandu	1200	86 4/5	AL
6	Sigla	54	2	40	I. Amaral	Reaparece melhorada. Boa poule	W. Souza	10.º p. Arandu	1400	92 4/5	AL
7	Kirsh	56	3	20	J. Lopes	É a fôrça da carreira. "Barbada"	—	3.º p. Queixume	1200	86	AP

Nosso palpite: KIRSH — Apanhou um páreo a seu jeito e não deverá perder. | *Inimigo: FEDERAL — Atravessa boa fase e poderá derrotar nosso preferido.* | *Surprêsa: SAIRA — Apontou muito bem e possui chance na carreira.*

3.º PÁREO — 1.500 Metros — Recorde: JONLE 92"1/5 — Prêmios: Cr$ 60.000,00, Cr$ 18.000,00, Cr$ 9.000,00, — Largada às 21,45 Horas

1	Oxford	58	3	50	J. Ramos	Corre menos na pesada. Dal...	A. Neves	2.º p. Embalo	1200	74 2/5	AM
2	Ogiva	60	5	30	U. Cunha	Em soberba forma e poderá vencer	J. W. Viana	1.º p. Dick Powell	1500	98	AP
3	Embalo	52	6	25	L. Lins	No percurso do seu agrado. Dal...	E. Caminha	3.º p. Ogiva	1500	96	AP
4	Mercury	52	1	60	H. Rebelo	Apenas regular. Como azar serve	W. Oliveira	5.º p. Embalo	1600	108	AP
5	Demolidor	52	3	40	J. Portilho	Bom corredor na pesada. Olho	A. Feijó	9.º p. Ogiva	1500	96	AP
6	Zarik	52	4	30	M. Alves	Venceu muito bem. Contam repetir	G. Feijó	1.º p. Embalo	1300	81	AP

Nosso palpite: EMBALO — Tudo a favor e dificilmente perderá. Boa poule. | *Inimigo: OGIVA — Atravessa excelente fase e poderá derrotar nosso indicado.* | *Surprêsa: DEMOLIDOR — Gosta da raia pesada e é artigo de M. Olho.*

4.º PÁREO — 1.400 Metros — Recorde: PIRUETA 85"3/5 — Prêmios: Cr$ 55.000,00, Cr$ 16.500,00, Cr$ 8.250,00 — Largada às 22,15 Horas

1	Blue Sky	60	9	30	J. Portilho	No melhor de sua forma. Dal...	S. D'Amore	1.º p. Elzorro	1800	104 2/5	AP
2	Brincador	52	3	60	Jos. Baffica	Pertence ao Joãozinho de Petrópolis	P. Campos	7.º p. Energy	1400	89 1/5	AL
3	Buril	60	1	40	A. G. Silva	Seu estado é bom. Tem chance	W. Piotto	9.º p. Energy	1400	92 1/5	AM
4	Fumeiro	54	7	20	J. Baffica	Volta muito bem e poderá vencer	W. Ferreira	1.º p. B. Prince	1300	83 2/5	AL
5	Dreiphus	60	2	45	D. Moreno	Tem demonstrado melhoras. Dal...	M. Salles	5.º p. Rebeto	1300	83 1/5	AL
6	Bangu	52	5	60	A. Nery	Apenas regular. Como azar serve	M. Mendonça	8.º p. Blue Sky	1600	104 2/5	AP
7	Harris	58	6	40	F. Madalena	Reaparece bem preparado. B. poule	W. T. Souza	10.º p. Bolonha	1300	84 1/5	AM
8	B. Conselho	58	8	50	B. Alves	Estão levando de "barbada". Será?	M. Mendes	11.º p. El Garboso	1900	81 2/5	AL
9	Napoli	54	4	25	P. Machado	Dependerá do "canter". Olho neste	W. L. Pires	1.º p. Meliopolis	1400	89	AL

Nosso palpite: FUMEIRO — Fez o seu readparecimento após vitoriar-se em S. Vicente. | *Inimigo: NAPOLI — Dependerá dos "dois". Observemos "canter". Boa poule* | *Surprêsa: BLUE SKY — Seu estado é o melhor possível. Boa poule.*

5.º PÁREO — 1.400 Metros — Recorde: PIRUETA 85"3/5 — Prêmios: Cr$ 60.000,00, Cr$ 18.000,00, Cr$ 9.000,00, — (Betting). Largada às 22,50 Hs.

1	Picuhy	56	6	45	D. Moreno	Apresentou melhoras e p. ganhar	D. Cassas	6.º p. Obreiro	1400	91 3/5	AP
2	D. do Campo	54	8	30	J. Ramos	Estão levando de "barbada". Dal...	R. Barbosa	3.º p. Arandu	1300	82 4/5	AL
3	Progrediu	56	7	50	S. Henrique	Pouco progrediu. Só como azar	S. D'Amore	12.º p. Dourando	1500	61	CL
4	Delfino	56	5	60	A. G. Silva	Fraco para o tropel. Difícil	F. Schneider	8.º p. Minopigro	1200	78 2/5	AP
5	Tenaz	56	1	20	J. Portilho	É a fôrça da carreira. Deve vencer	A. Feijó	4.º p. Obreiro	1400	91 3/5	AP
6	Distico	56	4	60	J. Graça	Apenas regular. Como azar serve	A. Rosa	8.º p. Obreiro	1400	91 3/5	AP
7	Lila	54	9	50	G. Almeida	Seu exercício agradou. No placê...	J. Carrapito	5.º p. Insana	1200	75 2/5	AL
8	Samoo	56	3	25	V. Pinheiro	Bem melhor agora e poderá vencer	M. Mendes	5.º p. Jimmy	1500	97 3/5	AP
9	Domelia	54	10	—	N/corre	Não correrá	W. Oliveira	9.º p. Obreiro	1400	91 3/5	AP
"	Revecera	54	2	40	H. Rebelo	Fraca para o tropel. Não gostamos	Idem	7.º p. Obreiro	1400	91 3/5	AP

Nosso palpite: TENAZ — Apanhou estado e dificilmente perderá. E' a fôrça. | *Inimigo: SAMOO — Volta com bom trabalho e levam de "barbada".* | *Surprêsa: DORES DO CAMPO — Cada vez melhor e fracassando os preferidos pode ganhar.*

6.º PÁREO — 1.400 Metros — Recorde: PIRETA 85"3/5 — Prêmios: Cr$ 70.000,00, Cr$ 21.000,00, Cr$ 10.500,00, — (Betting) - Largada às 23,25 Hs.

1	Iaiá Formosa	56	5	45	V. Pinheiro	Possui várias vitórias em Santos	S. Morales	Estreante	—	—	—
"	Empátia	56	9	45	C. Paranhos	A companheira é melhor. T. chance	Idem	Estreante	—	—	—
2	Imperata	56	10	30	J. Portilho	Reaparece bem preparada. B. poule	C. Pereira	4.º p. Energia	1400	88 2/5	AL
3	Evidência	56	8	20	N. C. Pereira	Evidenciou progressos. G. chance	M. Araujo	6.º p. Tona	1000	62 2/5	AP
4	Osastra	56	1	50	Jos. Baffica	Estão levando de "barbada". Será?	M. Oliveira	5.º p. Tona	1000	62 2/5	AP
5	Jacéa	56	7	80	N/corre	Fraca para o tropel. Só como azar	J. M. Orellana	12.º p. Tona	1000	62 2/5	AP
6	Aresta	56	6	100	S. França	Outra que pouco deverá pretender	J. S. Silva	4.º p. Tona	1000	62 2/5	AP
7	Tuna	56	14	25	A. G. Silva	No melhor de sua forma. P. ganhar	J. Araujo	3.º p. Tona	1000	62 2/5	AP
8	Eçaruna	56	3	60	L. Lins	Seu exercício foi bom. B. poule	W. Piotto	5.º p. Iorama	1400	90 3/5	AM
9	Karaela (*)	56	2	80	A. Nahid	É bastante veloz e poderá assustar	W. L. Pires	4.º p. Berceuse	1200	73 4/5	AL
10	Argentée	56	11	100	U. Cunha	Não está no páreo. Pode riscar	A. Morales	8.º p. Tona	1000	62 2/5	AP
11	Rumbeira	56	15	30	A. Cardoso	Terão que correr muito para esta	F. Freitas	Estreante	—	—	—
12	Definida	56	13	80	G. Almeida	Fraca para o tropel. Não gostamos	G. Feijó	7.º p. Iorama	1400	90 3/5	AM
13	E. d'Oreste	56	4	45	J. Baffica	Sempre levada de "barbada". Olho	J. Attiaresi	4.º p. Iorama	1400	90 3/5	AM
14	Telus	56	12	50	J. Graça	Bem melhor agora. Vale uns placês	A. Rosa	8.º p. Iorama	1400	90 3/5	AM

(*) Ex-Desirée

Nosso palpite: EVIDENCIA — Progrediu bastante e dificilmente perderá. | *Inimigo: TUNA — Outra que atravessa boa fase e seus responsáveis contam ganhar.* | *Surprêsa: RUMBEIRA — Seu estado é bom e tem possibilidades de vencer.*

7.º PÁREO — 1.500 Metros — Recorde: JONLE 92"1/5 — Prêmios: Cr$ 55.00000, Cr$ 16.500,00, Cr$ 8.250,00 - (Betting) - Largada às 24,00 Hs.

1	Geada	58	8	30	A. Ribas	Na raia pesada é perigosa. Olho	C. Ribeiro	6.º p. Tarbux	1800	103 1/5	AL
2	Morena Flor	56	3	60	H. Lima	Apresentou melhoras. Tem chance	O. Lopes	6.º p. Ike	1400	91 4/5	AP
3	Coronha	58	6	50	G. Almeida	Bastante preparada agora. Cuidado	J. F. Souza	4.º p. Tarbux	1800	103 1/5	AL
4	Sunmaid	58	2	60	N. C. Pereira	É veloz e gosta do percurso. Dal...	M. Araujo	5.º p. Eska	1200	77 2/5	AP
5	Gloriosa	56	4	45	S. França	Progrediu bastante. V. umas poules	A. Corrêa	7.º p. Bombêa	1600	111	AP
6	Elvante	58	5	60	B. Ribeiro	Volta bem preparado. M. cuidado	J. Perez	5.º p. Tarbux	1600	103 4/5	AL
7	Baiza	56	7	80	F. Madalena	Fraca para o tropel. Só como azar	W. Souza	8.º p. Retórica	1600	103 4/5	AM
8	Burladora	58	9	35	R. Martins	Sempre falada e levam fé	L. Benitez	6.º p. Super Som	1400	88 4/5	AL
9	Miss Lioness	52	1	25	A. Reis	Espetacular trabalho. Deve vencer	S. D'Amore	11.º p. Eska	1300	83	AL
10	Garra	50	10	100	L. Lins	Pouco deverá fazer. Só como azar	O. C. Dias	5.º p. Geada	1300	86 1/5	AP

Nosso palpite: MISS LIONESS — Vai correr com soberbo trabalho e não deverá perder. | *Inimigo: GEADA — Corre muito na raia pesada e fracassando nosso indicado vencerá.* | *Surprêsa: BURLADORA — Muito falada e parece-nos ter melhorado. Cuidado.*

Na Portaria do Jockey Club (Sede) os Turfistas e Amigos do Dr. Peixoto de Castro Encontrarão os "Tickets" Para o Grande Banquete Que Será Realizado Dentro de Breves Dias, Como Homenagem ao Ilustre Criador e Proprietário Para Representar o "Homem do Turfe" de 1956, Por Iniciativa de ULTIMA HORA

CASIMIRAS LINHOS TROPICAIS
Casas HUDDERSFIELD S.A.
CASIMIRAS, LINHOS E TROPICAIS NACIONAIS E ESTRANGEIROS
RIO DE JANEIRO
BELO HORIZONTE
Rua Halfeld 711
SÃO PAULO
CAMPOS

Cidade Aberta

Coluna de EDMAR MOREL

Bolinhas de Açucar Para Aplacar a Fúria de Hipopótamos – Como e Porque o Jornalista Figurou Como Acionista Das "Usinas Nacionais" – Um Monumento Com 1,80 de Altura, Que se Afunda no Charco – Comidas, Meu Santo!

OS TIGRES ERAM APENAS SAPOS DE CANAVIAL

UM leitor enviou ao jornalista um recorte do "Diário Oficial", dando notícia de uma assembléia de acionistas das Usinas Nacionais (Açúcar Pérola), na qual aparece o nome do repórter como acionista e faz a seguinte pergunta: — "Nada como uma boa bôca. Por que "Cidade Aberta" não ataca o aumento do açúcar? Simplesmente porque o jornalista é um dos grandes acionistas".

A história é a seguinte. Em Janeiro do ano passado o então presidente do Instituto do Alcool e Açúcar desfechou um golpe contra a diretoria das Usinas Nacionais, em busca da presidência da sociedade em seu próprio favor. Na qualidade de jornalista fui convidado para assistir aos debates. Aconteceu que a assembléia era de acionistas e a imprensa não poderia ter acesso. Aí um grupo cedeu uma ação com 60 votos ao repórter, que firmou um documento, por sua livre e expontânea vontade, de que devolveria as ações logo que fôsse terminada a reunião.

Desnecessário é dizer que antes do Presidente concluir os trabalhos, já estava a pessôa interessada, junto do jornalista à espera das ações... E assim o nome do responsável por "Cidade Aberta" aparece no "Diário Oficial", como grande acionista das Usinas Nacionais...

OS TIGRES FLUMINENSES

Na época escrevi reportagens sôbre o assunto e estou perfeitamente lembrado de que, sob a impressão da forte argumentação e do vozerio do Dr. Silvio Tavares Bastos, o presidente espoliado em favor do presidente do I. A. A., chamei-o de "o tigre dos canaviais fluminenses". O outro diretor atingido pela ganância da diretoria do I. A. A. foi um Sr. Criado de Castro. Chamei-o de "lutador tenaz e homem de rara combatividade". O fato é que a imoralidade foi legalizada ante a votação maciça do I. A. A., quando é sabido que o I. A. A. é o maior acionista das Usinas Nacionais. Isto foi em janeiro de 1955.

APENAS UNS SAPOS

São decorridos pouco mais de 18 meses do assalto aos cargos de diretores das Usinas Nacionais. Aquele "tigre indomável dos canaviais fluminenses", o médico Silvio Tavares Bastos, ficou 1,80 de altura, com voz de trovão, e apenas, um domesticado sapo de canavial, acomodado num cargo simplesmente decorativo, o de vice-presidente das Usinas Nacionais, função que não existia na sua época, mas que rende 30 mil cruzeiros. O mal foi o jornalista supor que aquela voz era de trovão. No fundo não passava de um coaxar de sapo pedindo açucar para viver.

O outro, o bravo e tenaz lutador dr. Caiado de Castro, não deu para a saída. Logo na assembléia ficou escondido nos corredores, num servilismo repelente. Jamais o jornalista encontrou um ser humano com a espinha tão flexível! Nem junco se dobra tanto!

Havia, ainda, um terceiro diretor que bradava contra a usurpação do cargo. Era um irmão do então governador de Alagôas, Arnon de Melo. Este também gritou, esbravejou, mas, agora, de tão acomodado, não se escuta um guincho. Tudo não passa de um bando de sapos de canavial.

LIÇÃO

Em tôda aquela patuscada só lamento ter perdido seis horas trancado numa sala, assistindo a um grupo querendo devorar o outro. A despeito de 20 anos de jornalismo, com uma experiência, sem dúvida, invejável, no trato com os homens públicos, todavia, fiquei impressionado com a estampa do dr. Silvio, de quem um acionista disse:

— E' o nosso novo José do Patrocínio!

Patrocínio coisa nenhuma. Era um monumento de acomodação, apenas, se estrebuchando. Uma espécie de hipopotamo, cuja fúria é aplacada, pelo domador, com algumas bolinhas de açucar "Pérola", com fita encarnada...

Está explicada a minha presença na lista dos acionistas das Usinas Nacionais.

Esfôrço Visual Prolongado?

SEUS OLHOS PRECISAM DE LAVOLHO

REFRESCA E FAZ BEM

CORCOVADO Novidades em tecidos finos de algodão

Um vôo que modificará seus hábitos de viagem!

Seu primeiro vôo no Metropolitan, Super-Convair 440 da Real-Aerovias, será a descoberta para as suas melhores viagens aéreas. Ràpidamente, enquanto seu avião ganha altura, você sentirá como é maravilhoso voar nesta luxuosa e moderna aeronave. Verá, pelas janelas panorâmicas, as paisagens deslizarem cèleremente. Observe depois como a cabine é silenciosa. E note como o vôo do Super-Convair 440 é suave, livre de turbulências e vibrações. Mesmo a grande altitude, você não sente pressão nos ouvidos, porque o sistema de pressurização do Super-Convair 440 mantém, no interior do avião, a pressão do nível do mar. O mais moderno pilôto automático. Serviço de luxo para maior confôrto e prazer de sua viagem! Ar condicionado a bordo, grandes e macias poltronas, lanches deliciosos e gentis aeromoças para atendê-lo.

- A mais silenciosa cabine até hoje construída!
- Mais luxo e confôrto a bordo!
- 5.000 HP de fôrça!
- Mais velocidade!
- 52 lugares e janelas panorâmicas!

Vôe no METROPOLITAN, Super-Convair 440, o mais veloz bimotor da atualidade!

REAL-AEROVIAS — A maior companhia brasileira de aviação

JMM.3708

DROGARIA VETERINÁRIA SCAL-RIO
Andradas, 96-A esq. Mal Floriano Tel. 23 5490

DR. PAULO PERISSÉ
Chefe do Serviço de Proctologia do Hospital Gafree-Guinle
Varizes — Intestinos — Reto e Anus — Hemorróidas sem operações
Com hora marcada — Fones: 52-9251 — Res.: 28-4531
AV. RIO BRANCO, 108 — 10.º andar — S/1006 — Diàriamente

Para barbas PERFEITAS e SUAVES use esta NOVA fórmula de creme de barbear!

Acelera o barbear... elimina a irritação da pele causada pela lâmina, protege a face... evita o ressecamento do rosto.

Ambos os benefícios que todos os homens desejam de um creme de barbear estão finalmente à sua disposição – graças à nova fórmula baseada no exclusivo Extrato de Lanolina, contido no Creme de Barbear Williams!

1.º – Você consegue barbas mais rápidas e mais perfeitas. A nova fórmula Williams, com Extrato de Lanolina, amacia as barbas fortes e permite escanhoar bem.

2.º – O barbear fica muito mais confortável. O Extrato de Lanolina exclusivo da Williams protege sua face... previne o ressecamento da pele, preservando seus óleos naturais.

Para barbas mais confortáveis e mais perfeitas – compre e use, ainda hoje, o novo Creme de Barbear Williams!

WILLIAMS creme de barbear

CURSOS DE PUBLICIDADE E P. DE VENDAS

Realiza-se hoje, têrça-feira, a entrega de certificados aos alunos que concluiram os cursos do IPET, referentes ao 1.º semestre do ano.

A cerimônia será às 18.30, na Associação Brasileira de Propaganda, a Av. Rio Branco, 14 — 17.º andar, sendo aberta com uma conferência sôbre o tema "Publicidade e Promoção de Vendas nos Estados Unidos" pronunciada pelo Sr. Sylvio Behring, que fez recentemente uma viagem de estudos a êsse país.

Para o ato estão convidados todos os interessados, além dos sócios da A. B. P. e alunos inscritos nas turmas do 2.º semestre.

Mais informações na secretaria do IPET, fone 52-5875.

CONJUNTOS MÓVEIS DE BRITAGEM - CLASSIFICAÇÃO SILAGEM DE PEDRA

- TÔDAS AS CAPACIDADES
- BRITADORES "CHAMPION"
- PRONTA ENTREGA

ENGENHEIROS FABRICANTES
MÁQUINAS RODOVIÁRIAS BRASILEIRAS S. A.
MAROBRAS
Rua México, 11 grupo 402
Tels. 42-5218 e 42-7437
RIO DE JANEIRO

A Vida Não Tem Encantos Para os Homens Esgotados

O Dr. Otto Loevi, professor de pesquisas farmacológicas da Universidade de New York e Prêmio Nobel, disse que muitas das modernas drogas medicamentosas foram descobertas pelos homens primitivos – "Parece que a Natureza emprestou-lhes um sentido, um poder de reconhecer as plantas medicinais". Haja vista a Marapuama (Acanthe Virilis), usada há muito tempo pelos nossos silvícolas no tratamento de várias manifestações de enfraquecimento orgânico, e que hoje, associada à Catuaba, completa a fórmula das famosas Pílulas Maratu. Milhares e milhares de pessoas fazem uso dêste produto e o consideram um poderoso tônico nervino, empregado no tratamento da astenia neuromuscular e suas manifestações. Pílulas Maratu não é um produto de ação passageira, mas sim, um restaurador das energias perdidas sem consequência dos excessos da mocidade.

Pedidos à Cia. Química Distribuidora Carlos de Brito — Rua do Lavradio, 178 — RIO DE JANEIRO.

FALA O POVO na Ultima Hora

Não há de Ser Nada!

Esta nossa terrinha é interessante pra chuchu: enquanto povo passa fome e os filhinhos de papai vivem farreando nos carros oficiais, os estrangeiros chegam com as mãos vazias e ficam ricos da noite pro dia, passando por cima da lei, da polícia e da honestidade. E não acontece nada!

Ainda ontem, um leitor se queixava do dono do Café Bar Harmonia, da Rua Pedro Ernesto, 50. Não vê que o honrado pé de cabra, que é estrangeiro e acode pelo nome de Albano, está cobrando, com o mais cretino dos sorrisos, cinco cruzeiros por um guaraná e 1.50 por um telefonema! E querem saber o que o honesto mãoleve responde quando freguês ameaça com a COFAP? Ah, nem podem calcular!... Imaginem que o ilustre quarenta de alibabá olha o freguês de alto a baixo e diz pra quem quiser ouvir:

— Não acredito na cufap porque tenho dinheiro pra cumprire os fiscais...

Que gracinha!...

E assim, nesta terra, minha gente! Em tôda parte! Há dias, por exemplo, outro leitor contava: existe, na Rua Leite Leal número 19, em Laranjeiras, um casarão antigo. Um cidadão estrangeiro, um Sr. Augusto, subaluga os vinte e tantos quartos do predio à razão de 700 cruzeiros cada, pagando de aluguel somente 1.600 cruzeiros!

Podem ler duzentas vêzes!

Pois querem saber? Não contente, está forçando os atuais inquilinos a se mudarem pra aumentar o preço dos aluguéis da espelunca! Diante, porém, da resistência dos moradores, o conceituado rapador resolveu abandonar o prédio à sua própria sorte: sem água, com iluminação reduzida e o madeirame do soalho e escadas caindo de podre!

E que acontece quando chove, hein? Ah, apenas isto: quando chove, cai tanta água dentro de casa, devido às telhas quebradas, que os moradores são obrigados a correr pro quintal, a fim de se abrigar em baixo das árvores, onde não se molham tanto quanto dentro do prédio!

(Podem ler outra vez!)

Pra completar, a sujeira, a mais caprichada das sujeiras, é quem manda ali! Sem contar janelas sem vidro, venezianas e portas sem fecho e apenas um "tem gente" — e em que estado, Santo Deus! Nem urubu aguenta!

Que tragédia grega! Centenas de inquilinos pra um só "tem gente"!...

E coisa interessante: todo mundo vê. Só os fiscais da Saúde Pública e a turma da Delegacia de Economia não vêem coisa nenhuma! Ficam atacados de súbita cegueira, dando razão aos pés de cabra, quando dizem que não acreditam na COFAP, nem na polícia desta nossa terrinha!

Mas não há de ser nada: nosso carnavalzinho é o melhor do mundo! E pronto! Está salva a patria!

Eh, eh, eh!...

Geografia ou Física!

O famoso "Velhinho da TV", que vinha respondendo a tôdas as perguntas sôbre sua especialidade — a geografia, no programa "O céu é o limite", da TV-Tupi, foi ontem desclassificado, por não ter respondido à seguinte questão: "Qual a densidade da terra em relação à água?"

Pois querem saber? O telefone deste aqui, na redação, não teve uma folga a noite inteira! Cêrca de trinta leitores manifestaram sua estranheza pela pergunta feita, inclusive o ilustre professor Rogério Pfaltzgraff, que afirmou: "A pergunta que fizeram ao professor Otávio de Medeiros é de "Física" e não de "Geografia"!

Assim, nem Deus Nosso Senhor responderia! Espera aí!

Ki Pelanca!

Todo mundo tomando nota dêste endereço: "Estrada Vicente de Carvalho 360-A, em Vaz Lobo!..." Agora, todo mundo fique sabendo ki, ali, é um antro de quarenta de Ali Babá! O pé-de-cabra dono da espelunca está vendendo pelanca a 38 o quilo! Como é? Nada, pró homradinho! Uuuuuh! Tara!

Vai daí esta seçãozinha, onde o povo fala, deu uma esquerda. E não é que aparecem logo a banada! E olha os doentes contentes! Mas o negócio durou apenas três dias! Depois disso, ó: lá foi o remédio embora, outra vez! Nunca mais voltou! Até hoje, não há, no posto! E doente que se dane! (Ki koisa!).

KI BARBADO!

Todo mundo sentado pra escutar a história de um barbadinho bem educado! No dia 2, uma senhora, que é contribuinte do Iapi desde sua fundação (e que nunca precisou daquilo) deu uma queda violenta na rua. Lembrando-se que era associada do Iapi e estando próxima a uma espelunca, ki funciona, na rua do Matoso, com o nome de Samdu, foi lá, com o joelho todo machucado e inflamado, mal podendo caminhar! E um medico, barbadinho e delicado, alisando seu cavanhaquinho de bode: "Minha senhora, o Brasil está precisando de gente que trabalhe!..." Ki homem galante, hein? Ki medico cumpridor de seu dever, hein? (E a senhora foi dali de taxi pra casa, onde mal pode mover a perna!) E talve o barbado educado!...

KI KOISA!

Ah, onde está engraçado pra pepino é lá no posto do Iapi, na Penha! Não vê que, há tres meses e trinta dias, não havia hidrazida para os doentes.

Correspondência

XAVIER — Parabens pelo nascimento do Walter! Salve o papai!...

MAI MOISELE — Encantados, agradecemos a gentileza, retribuindo o abraço.

SRA. A. C. — Seu caso foi resolvido, graças a Deus! Pode procurar a pessoa.

SION — Já começamos a tratar do assunto. Esperamos dar boa notícia dentro em breve.

VITORIA — Beijoquinhas pra vocês.

Reclamações pelo telefone 43-2936, ramal 17, das 18 às 18.00 — R. de C.

OUTRO FLORIANO PEIXOTO!...

Minha gente, numa demonstração de pouco enso para com o povo, a maioria dos padeiros não abriu suas espelunca, no domingo! Pelo que alegam, teriam razão, pois a Cofap prometera aos rataranas permissão para que fabricassem o pão especial do mesmo formato do comum e não cumpriu. Não cumpriu, porém, por um lapso da portaria que tratava do assunto, o que quer dizer: mais uma vez, baixou a cabeça, vergonhosamente, concordando com uma desonesta imposição dos exploradores! Desonesta porque, insistindo no fabrico do pão especial igual ao comum, está na cara que o que êles querem é campo livre para a confusa, a fim de vender pão comum pelo preço do especial!

E, de tudo isso, mais uma vez, fica evidenciado que só mesmo um homem da têmpera do Marechal Floriano Peixoto poderia endireitar esta terra, defendendo o povo contra os inimigos que, hoje, o assaltam impunemente, com a proteção do Cofap!

Ah, Deus Nosso Senhor! Outro Marechal de Ferro, por piedade!...

Não Vai Com a Cara!

A PDF capenga não vai com a cara das crianças! Ainda hoje, aí em cima, na crônica, a gente diz isso. Não é que as crianças pobres das escolas primárias continuam sem material escolar? Que lapis! Que caderno o que! Nada disso é mais fornecido, como antigamente! E querem saber por que? Por falta de transporte!

Podem ler cem vêzes pra frente e cem vêzes de trás pra frente!

Não há transporte porque os nhanhanzinhos, senhores absolutos da famigerada garage, vulgo "S-MS", não dão nem pra saída! A bagunça é quem manda ali! E dos bodes cegos depende o transporte de tôda a secretaria geral de educação, inclusive o de educação primária!

Prefeito da gente: pelo amor de Deus! Pense um pouco nos alunos pobres das escolas primárias! Ki diabo!

KI PÔSTO!

Minha gente, uma notícia muito triste pra todo mundo: o posto policial da Fundação da Casa Popular é chumbambo! E' pernamole! Não se aquenta dos pneumáticos! Não dá nem pra saída, quanto mais pra chegada!

Vai daí o jogo do bicho é feito na avenida das Bandeiras (que não tem bandeira nenhuma), quase em frente ao posto! Só pra machucar!

E como dá briga! E como sai palavras de calão de pouca altura!

Senhoras já não podem mais passar por ali! (Pra que? Pra ter que exclamar: "Ia,dele!" "E' o sua!"?...)

Não precisa dizer mais nada: os próprios guardas fazem sua fezinha no bicho! Pra compensar, não fazem mais nada! E à noite, ladrão ta com a vidinha ki pediu a Deus!

E pra não faltar mais nada, aquêle ponto é o paraiso das peladas! E' futebol de calçada o dia inteiro! E olha vidraças quebradas!... Plen!... E ai de criança ou senhora que saiam nessas horas! Levam com bola na cara e na pôpa!

E sabem o que os boleirinhas do pôsto respondem quando as senhoras vão reclamar contra o futebol na calçada? "Nada podemos fazer... Façam o mesmo!..."

Ki posto! Passa fora!

Ki se Dane!

Todo mundo apoiando o queixo na mão ou a mão no queixo, à vontade, pra ouvir esta! A centralzinha dos trenzinhos de horário rigorosamente atrasado, agora inventou nova modinha: seus trenzinhos, das 5.40 às 6, passam por Padre Miguel e nem te dou bola! Param coisa nenhuma! E quem estiver esperando trem pra cidade que se dane! Que vire múmia! (Pras profundas!).

O Clube dos 500 está com seus portões abertos... e espera sua visita!

Em suas viagens entre Rio e São Paulo, pare no Km. 232 da Via Dutra

em encantador recanto encontram-se à sua disposição

- bar e restaurante
- pôsto de serviço
- modernos apartamentos
- tênis, piscina
- outros entretenimentos

Refeição comercial Cr$ 60,00

aparelhado para promoção de festas de casamentos, batizados, convenções, etc.

Relações públicas e propaganda • unitas

Clube dos 500 no quilometro 232 da VIA DUTRA

SÁBADO NO MARACANÃ: FLAMENGO x PORTUGUÊSA; DOMINGO: FLUMINENSE x BOTAFOGO

LEÔNIDAS ATIRA A PRIMEIRA PEDRA:

"É MUITO DIFICIL JOGAR NO CENTRO ABANDONADO!"

"Dei o Que Tinha Quem Puder Faça Melhor!" — "Driblei Por Necessidade e Não Por Egoismo" — "Com um Meia na Frente Outros Gatos Cantariam" — "A Diferença Entre Jogar no "Scratch" e no América" — "Prefiro Não Falar da Substituição em si, Porque Deve Ter Sido Ditada Por Motivos de Ordem Técnica" (De DUARTE GRALHEIRO)

A SUBSTITUIÇÃO de Leônidas deu causa a muita discussão. É possível que o comandante rubro não estivesse em tarde de maior inspiração. Mas lutava e era um autêntico pesadelo para os tchecos. Seu estilo desconcertante semeava o panico entre o inimigo e o levava de roldão. Poderão contestar, alegando que chutou pouco ao gol. A verdade é que os eslovacos executam com perfeição a cobertura e, depois de se vencer o marcador direto, encontra-se sempre um outro para ultrapassar. Esse esquema conta que es-tide uma cortina frente à baliza. Era preciso lutar muito na area para alcançar sucesso, desde que o goleiro Dolejsi se mostrava perfeito nos tiros de longa distancia. Sazinho e isolado pelo comando, Leonidas era obrigado a inclinar-se para as extremas, quando atacado por Hledik. Não fugia da area por gosto, mas por ser empurrado. So depois de o tirar Flavio viu a falta que êle lhe fazia.

"E' Dificil Jogar Abandonado"

Depois do tiro de Buenos Aires, disse-nos Leônidas que é muito difícil jogar sem uma ponta-de-lança". Depois de tudo que aconteceu domingo volta a repetir o mesmo assunto, falando-se antes destas considerações e a Geraldo Pereira:

— Por que motivo você fugiu tanto para os lados, depois de receber a bola? — Foi a pergunta que colocou o problema que passamos a ser desenvolvido pelo "center forward" brasileiro.

— Vocês não imaginam o que é jogar na frente, praticamente abandonado. Zizinho e Didi são jogadores admiráveis. Homens que admiro e respeito. Mas tecem muito nas jogadas. Entregam a bola como quem diz: o meu papel vocês já o fizeram o resto. E o dobe inevitavelmente o "center forward" recebe o couro de costas para o gol!

Antes mesmo de me virar já sentia o adversário nas minhas costas. É claro que procurei a companheiro para entregar a bola. Mas não via ninguém. Calmo e Pepe jogavam muito abertos para cumprir o combinado: tinha de descobrir um objeto para sua admiração desocupada. Vieram os tchecos. Estamos agachados, de cócoras, de rastros diante da Tcheco-Eslováquia. Somos cegos, surdos e mudos diante das qualidades macicas, evidentes, gritantes do nosso futebol. Querem um exemplo? Vejamos.

O America e o "Scratch"

— Qual a diferença entre o "scratch" e o América, em Xerém, treino e meio-campo?

— Considero o "scratch" uma equipe de nível global. A linha de meio-campo Jair, Pinheiro e Bauer é sempre de alto nível e deixa Hilton e Rodrigues sempre às boas. Além disso, o "scratch" reune todas as possibilidades em futebol que disputei com Seguras. Bastará que o meio-campo faça o que é muito difícil: ao ver que chamou a "bola dividida" aproveita-se quando ela vem-lhe.

"Driblei Por Necessidade"

— Sem saber que "driblou" demais durante o tempo que estêve em campo?

— Não. Só driblei por necessidade. Quando o companheiro livre vem do fundo ou se desloca para receber a bola a salvação é o drible. Mas nem sempre as coisas podem sair como a gente quer. Digo eu, claro.

— Como se sentiu?

— Como uma manifestação muito natural se desagrado.

— E a substituição?

— Parece-me compreender êsse ponto. Deve ter obedecido a necessidades de ordem técnica e é assunto que não me diz respeito.

— Mas você sentiu nem que pouco de amargura?

— Não, não senti. Fiquei apenas triste. Sinceramente, gostaria de ter continuado. Mas estou com a minha consciência tranquila. Dei o que tinha, quem puder faça melhor!

SANGUE, SUOR E LÁGRIMAS — Incompreendido pela torcida, êste homem, que luta abnegada e destemidamente pela posse da bola, foi apupado pela platéia. Só depois que êle saiu o Estádio inteiro chorou a sua ausência. E Leônidas, agora, voltará quarta-feira, no Pacaembu.

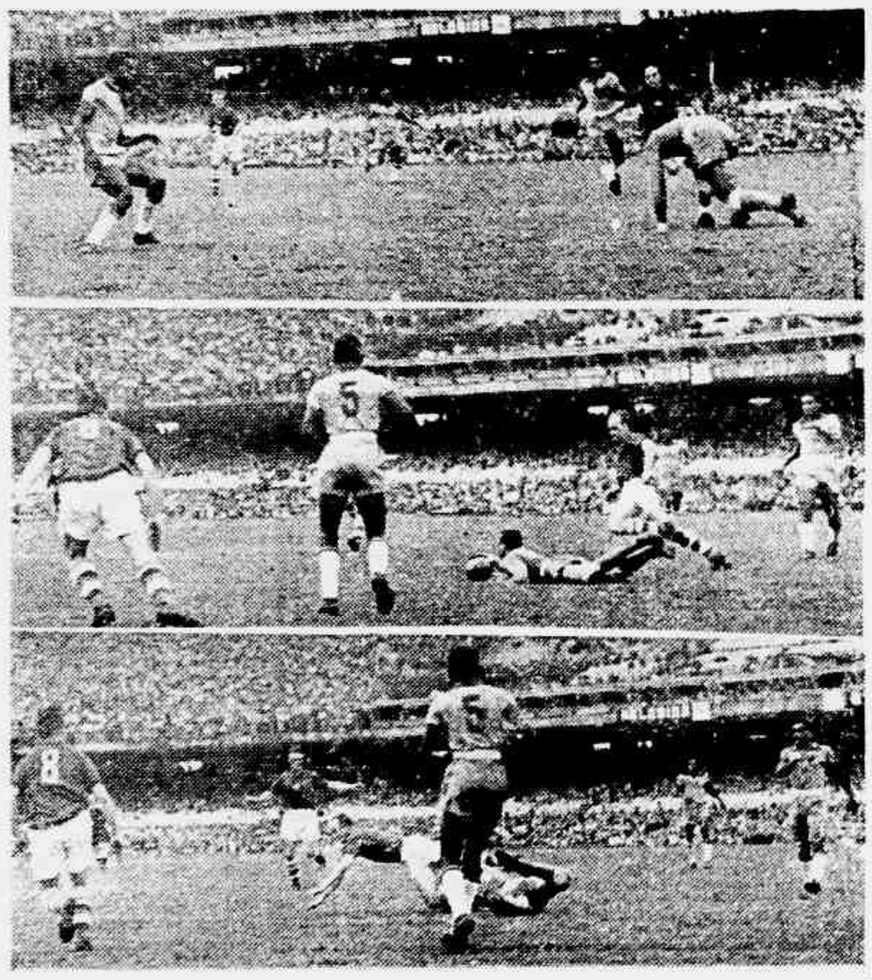

O PERIGO LOURO — Kraus, o veloz ponteiro eslovaco, foi das maiores figuras do jôgo. Na sequência, depois de "despedir" Djalma Santos, que se vê no fundo, ultrapassou Edson e por pouco roubou uma bola que Gilmar havia defendido parcialmente. Apesar de não ter muito cabelo ficou, para a torcida, como o perigo louro, dos tchecos

Ultima Hora
PREÇO DO EXEMPLAR 70 CRUZEIROS

NO "REINO" DO INDIVIDUALISMO:

A SELEÇÃO FICA NA DEPENDÊNCIA DA INSPIRAÇÃO DE SEUS CRAQUES

Há Uma Divisão Perfeita, Justificando Colapsos — O Jogador é Que Precisa Compreender a Realidade — O Futebol é Conjunto e Não Coreografia — Enquanto Não Pensarmos Assim Haverá Sempre Decepções — (De MILTON PINHEIRO)

NO reino do individualismo, encontramos no futebol brasileiro o seu angulo mais delicado. É o ponto de discussão, onde opiniões se dividem buscando encontrar um divisor comum. Todos proclamam a excelente qualidade tecnica do nosso futebol, assim como a capacidade de improvisação do nosso jogador. Neste ponto o mundo todo é acorde. Os elogios alcançam mesmo exageros, numa definição muito propria de nossa sensibilidade, pelos adjetivos. Mas tudo se perde ou se ampla, em parte, dentro das exigencias do futebol moderno e pratico.

O espetaculo que oferecemos esgota apenas os olhos, criando a ilusão de uma superioridade que não existe. Temos bom futebol e tecnica, mas não conseguimos ainda compor a coetiva em busca das coisas praticas dêste jôgo. Recebemos destes particular criticas e advertências de tôda a Europa, e aqui mesmo nota-se um grande esforço dos responsaveis tecnicos, em corrigir o nosso prejudicial individualismo. Estuda-se uma formula onde as caracteristicas do nosso futebol sejam mantidas, mas que o craque jogue mais em função da equipe, concentrando-o, traduzir em numeros uma superioridade que é assinalada na tecnica.

Na Dependência da Inspiração do Jogador

Na realidade, dentro das caracteristicas atuais, o futebol brasileiro fica sempre na dependencia eventual da inspiração dos craques a cada jornada. Ficamos então sujeito a esta flutuação, recebendo o impacto dos insucessos, com certa revolta. Não pelos numeros em si, mas tão somente pela disparidade de atuações. O torcedor em media não observa êste angulo da questão. Não sente que tudo tem origem no individualismo, escola preferida pelos nossos jogadores. Então vêm os colapsos como o de domingo no Maracanã e todos ficam procurando as causas. Mas a pergunta é intuitiva. O Selecionado vinha jogando tão bem! Como é que perdeu-se com tanta facilidade frente aos tchecos. Será que êles são melhores que argentinos e italianos. A interrogação parece não ser respondida. Mas se o torcedor tiver possibilidade de recapitular mentalmente os lances do prelio com a Italia, ver que um jogador, como Zizinho, por exemplo, deu lances magistrais, acertando todos. E domingo, exibia os mesmos recursos, mas acertava apenas 20. Ainda pode o torcedor mentalmente que existe um fator no jogador no psiquismo, E sou bem e no domingo não se inspirou. Evidentemente não é isso, para que pretendamos que a bola atravesse todos os jogos. Mas a dependencia de um ou dois craques, para o exito das jornadas. O jogo de conjunto base de uma solida formação, não preocupa muito o brasileiro a vida. A simplicidade que o futebol moderno exige não é para o nosso estilo pessoal.

Enquanto Pensarmos Assim...

A lição dos tchecos no Maracanã foi uma repetição para a torcida brasileira, do acontecido em Praga. Foram inteligentes, cuidadosos os jogadores europeus em não deixar de repetir nada. Os reticos que acharam decepcionante o 0x0 de Praga, também deverão ter achado o mesmo impacto com o 2x0 de domingo. Os "professores" foram os mesmos e os alunos, alguns tidos até como mais adiantados estavam presentes. E as exercitos foram se repetindo. Um jogando mais para corresponder e os outros colocando na exata medida de tecnico e resultados que apresentavam. A Bolivia deixou dentro de si mesma. Ainda dos estrangeiros, foi o que mais se aproximou. Ficou a lição. Resta-nos esperar que os jogadores aprendam a lição. Continuamos pensando em craques e não em conjunto. Continuamos pensando em craques e não em conjunto. Continuamos pensando em craques e não em conjunto